

Legende

- Historischer Rundgang – Loope
- Historischer Rundgang – Ehreshoven

- P** Wanderparkplatz
- ① Looper Hof mit Fachwerkhaus
- ② Looper Hofkreuz
- ③ Stauanlage „Werk Ohl-Grünscheid“
- ④ Gaststätte Hubertushof, siehe ⑥
- ⑤ Rochuskapelle
- ⑥ Alte Fabrik
- ⑦ Rote Brücke
- ⑧ Fachwerkhaus
- ⑨ Hotel und Fremdenpension Rödder, siehe ⑩
- ⑩ Katholische Herz-Jesu Kirche
- ⑪ Looper Dorfplatz (Plan-de-Cuques Platz)
- ⑫ Malteser Kommende (ehemaliger Gutshof)
- ⑬ Schloss Ehreshoven
- ⑭ Fußfälle
- ⑮ Streuobstwiese
- ⑯ Naturschutzgebiet Schlosswald Ehreshoven
- ⑰ Alter Bahnhof
- ⑱ Stauanlage „Werk Ehreshoven I“ – Krafthaus
- ⑲ Stauanlage „Werk Ehreshoven I“ – Wehranlage „Drei Türme“
- ⑳ Altes Obersteigerhaus
- ㉑ Naturschutzgebiet Grube Castor
- ㉒ Schwungbrücke
- ㉓ Naturschutzgebiet Aggeraue Ehreshoven mit Weierberg
- ㉔ Kreuzkapelle

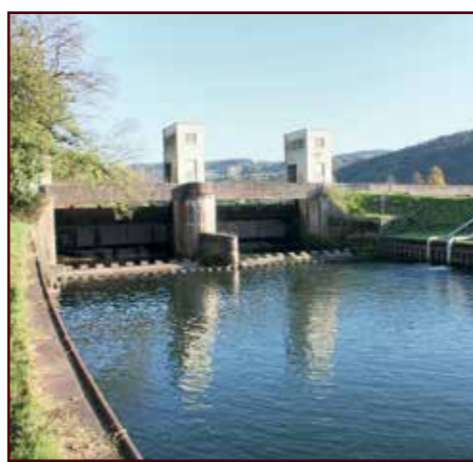

⑲ Stauanlage „Werk Ehreshoven I“ – Wehranlage „Drei Türme“



㉑ Altes Obersteigerhaus (Foto E. Erben)



㉑ Naturschutzgebiet Grube Castor

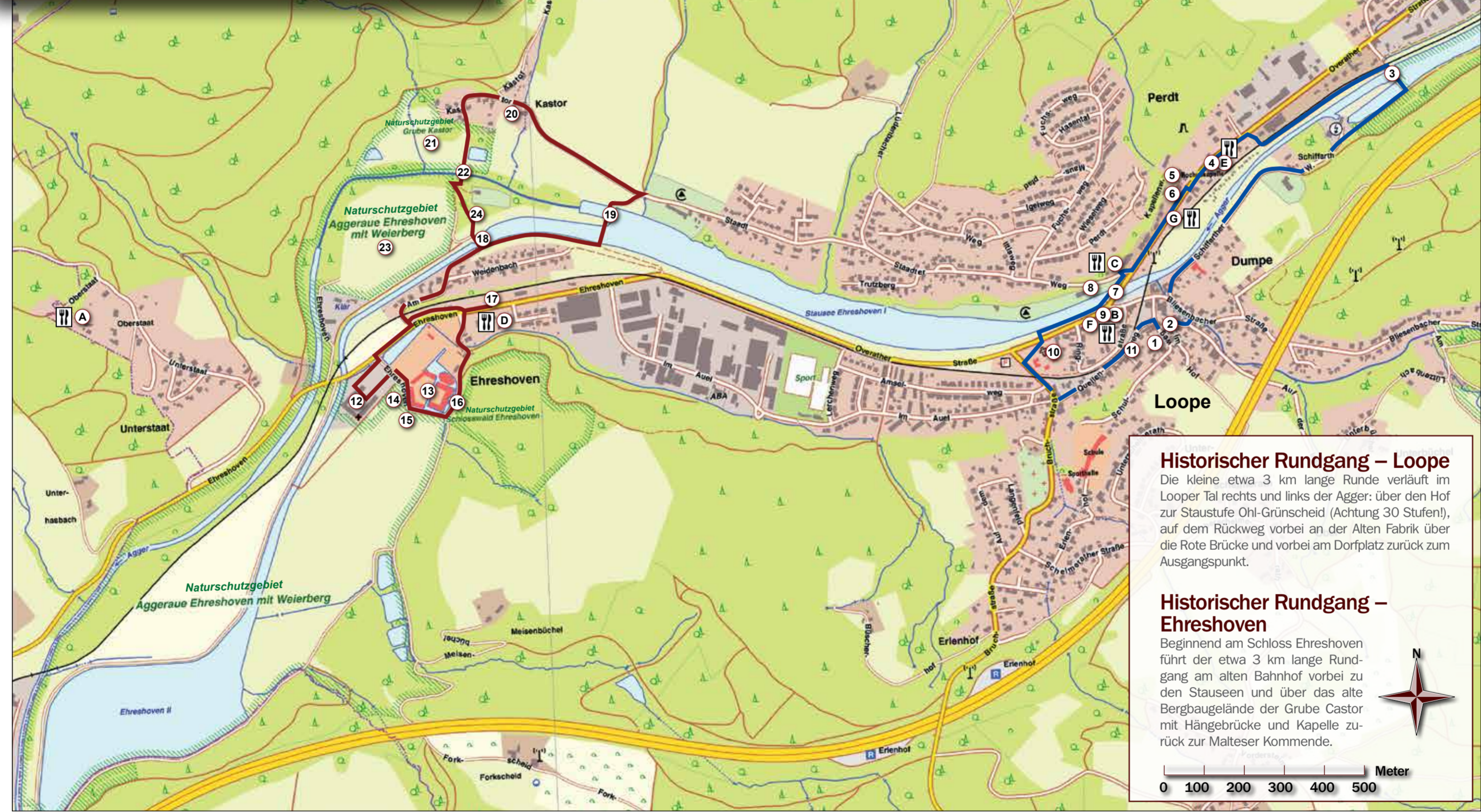

Historischer Rundgang – Loope
 Die kleine etwa 3 km lange Runde verläuft im Looper Tal rechts und links der Agger: über den Hof zur Staustufe Ohl-Grünscheid (Achtung 30 Stufen!), auf dem Rückweg vorbei an der Alten Fabrik über die Rote Brücke und vorbei am Dorfplatz zurück zum Ausgangspunkt.

Historischer Rundgang – Ehreshoven
 Beginnend am Schloss Ehreshoven führt der etwa 3 km lange Rundgang am alten Bahnhof vorbei zu den Staueen und über das alte Bergbaugelände der Grube Castor mit Hängebrücke und Kapelle zurück zur Malteser Kommende.

N

0 100 200 300 400 500 Meter

Möglichkeiten zur Einkehr

A Hotel Bergische Schweiz
 Oberstaat 25
 Tel. 02263 2478, www.bergische-schweiz.de
 Mo. Ruhetag; Frühstück: 08.00 - 11.30 Uhr
 Restaurant: 11.00 - 22.00 Uhr
 Café: 14.00 - 18.00 Uhr

B Hotel-Restaurant Rödder
 Overather Str. 24, Tel. 02263 3777

C Restaurant Am Fels
 Stadter Weg 2, Tel. 02263 4100

D Gasthaus Boxberg
 Ehreshoven 15,
 Tel. 02263 2204, www.gasthaus-boxberg.de,
 Di. & Mi. Ruhetag;
 Mo., Do. & Fr.: 11.30 - 14.00 & 18.30 - 21.00 Uhr;
 Wochenende und Feiertag: 11.30 - 21.00 Uhr

E Gaststätte Hubertushof
 Overather Str. 40, Tel. 02263 2601

F Imbiss Gemütliche Ecke
 Overather Str. 16, Tel. 02263 2426

G Hoffmann's Schlemmer-Imbiss
 Overather Str. 28, Tel. 02263 481410

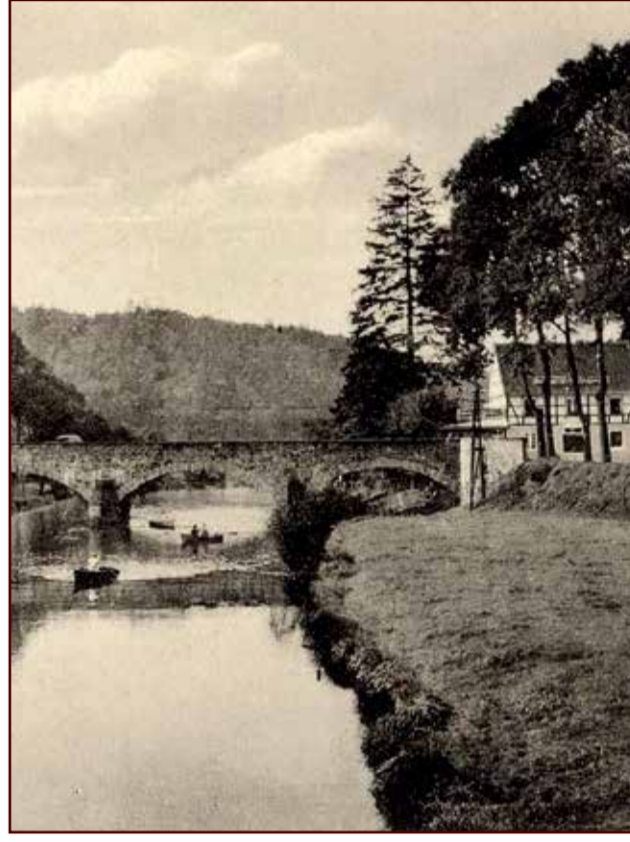

⑦ Looper Brücke in den 1930er Jahren

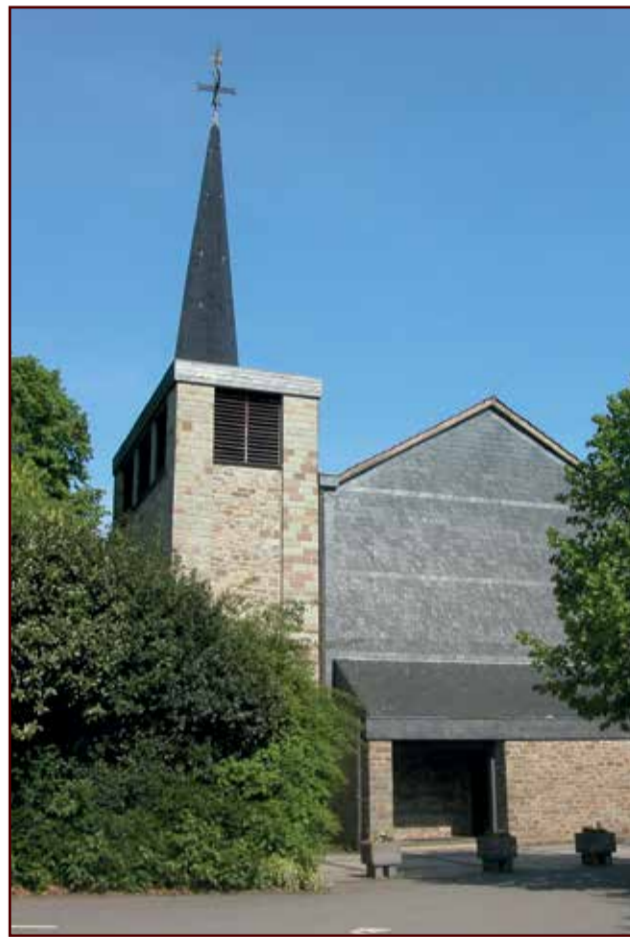

⑩ Katholische Herz-Jesu Kirche



⑥ Alte Fabrik



㉒ Schwungbrücke

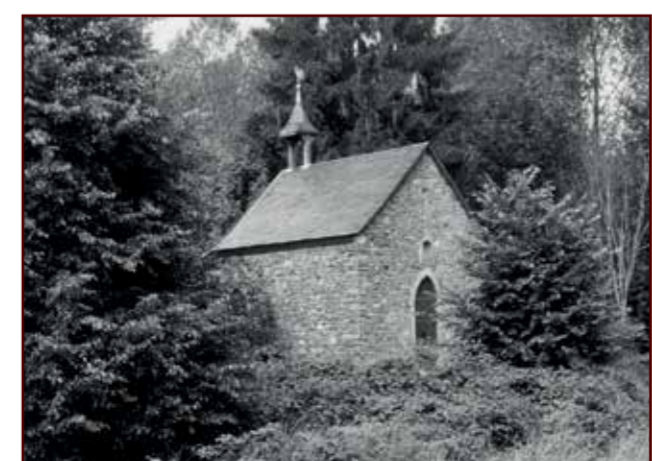

⑤ Kreuzkapelle um 1950



Loope im Jahr 1828 (Zeichnung: R. Schmidt)

Geobasisdaten der Kommunen und des Landes NRW © Geobasis NRW, 2014