



Denkmalliste Stadt Essen

Untere Denkmalbehörde - St.A. 65 -

Blatt 1

Strasse / Nr. Pastoratsberg			
Stadtbezirk IX	Stadtteil Heidhausen	Gemarkung Heidhausen	
Lfd.-Nr. 9	Eintr.- Datum 10.10.1996 v.A. Böen	Flur 1, 2	Flurstück 6, 8, 19, 21, 92
Art des Denkmals Bodendenkmal		Kurzbeschreibung Herrenburg	
Darstellung der wesentlichen Merkmale des Denkmals 500 m südlich von Werden liegt auf einem Bergsporn der frühmittelalterliche Ringwall Pastoratsberg. Die ovale, im Durchmesser 150m x 100m große Anlage wird an der West-, Nord- und Ostseite durch tief eingeschnittene Täler gesichert. An der Südseite schützte der besonders stark ausgeprägte Wall den Übergang zur Hochfläche. Untersuchungen haben gezeigt, daß der Ringwall aus dem Verfall einer 2 m dicken gemörtelten Mauer mit einer mächtigen Erdhinterschüttung besteht. An der Südseite, im Bereich des Profils A-B, beträgt die Breite des Walles 34 m bei einer maximalen Höhe von 5,60 m. Deutlich ist ein Graben und ein zweiter Wall - Höhe 2,10 m - zu erkennen. Gut erhalten sind auch die Wälle an der Ost- und Südwestseite. An der Nord- und Westseite, im Bereich der ehemaligen Torsituation, ist der Ringwall zerstört und überbaut. Entlang der Hangkarte zum Ruhrtal sicherte die Anlage ein von sw-no ausgerichteter 260 m langer Abschnittswall. Der Wall ist 6,70 m breit und 1,20 m hoch. An der Ostseite ist ein 5 m brei-			
Hist. Ausstattungstücke			



Das (Die) umseitig genannte(n) Objekt(e) ist (sind) ein

- Baudenkmal(e) i. S. des § 2(1u.2) DSchG,
 Bodendenkmal(e) i. S. des § 2(1u.5) DSchG,
da es (sie) bedeutend ist (sind) für

- die Geschichte des Menschen
 Städte und Siedlungen
 die Entwicklung der Arbeits- und Produktionsverhältnisse

Die Erhaltung und Nutzung des (-) Baudenkmal(e) /
Bodendenkmal(e) liegt aus

- künstlerischen
 wissenschaftlichen
 volkskundlichen
 städtebaulichen

Gründen im öffentlichen Interesse

Planungs- und Baurecht

Hinweise auf Sachakten

Hinweise auf Inventare, Literatur, Archivquellen,
Zeichnungen, Fotos, Karten u. a.

Lageplan u. a. Darstellungen 1 : 2000

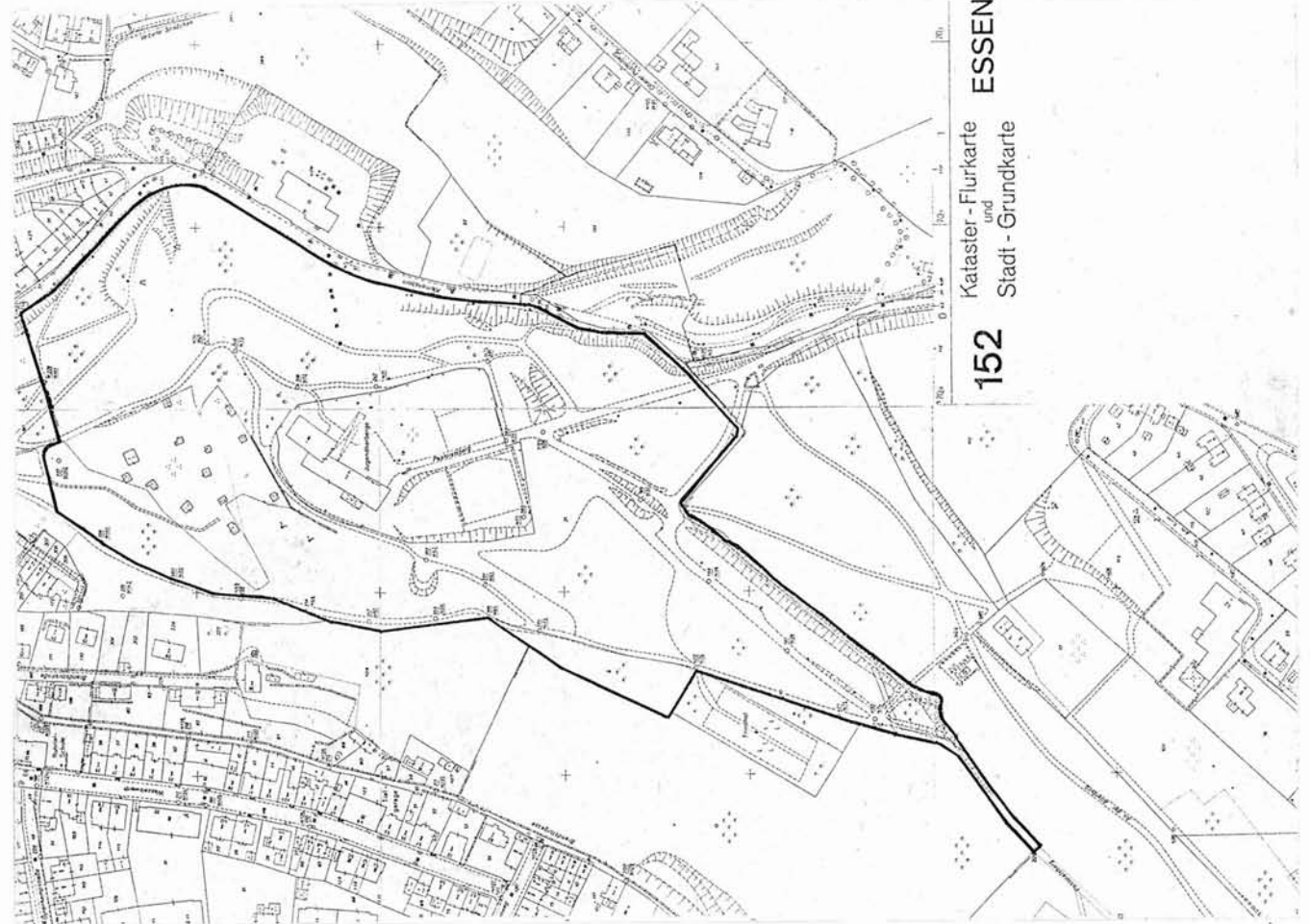

Bodendenkmal



Denkmalliste Stadt Essen

Untere Denkmalbehörde - St.A. 65 -

Blatt 2

Strasse / Nr. Pastoratsberg			
Stadtbezirk IX	Stadtteil Heidhausen	Gemarkung	
Lfd.-Nr. 9	Eintr.-Datum 10.10.1996 A. F. B. C.	Flur	Flurstück
Art des Denkmals Bodendenkmal i.A. 1		Kurzbeschreibung Herrenburg	
Darstellung der wesentlichen Merkmale des Denkmals - Seite 2 - ter Graben vorgelagert. Innerhalb der Wallanlage stand im Mittelalter das Pfarrhaus von St. Klemens, von dem der Berg seinen Namen hat. Funde des 9.-11. Jahrhunderts datieren die Anlage in das frühe Mittelalter. Sie diente als Fluchtburg der nahegelegenen Gutshöfe. Die Ringwallanlage Pastoratsberg ist bedeutend für die Geschichte der Menschen, Städte und Siedlungen. Sie erfüllt die Voraussetzungen gemäß § 2 DSchG zur Eintragung als Bodendenkmal in die Denkmalliste. An ihrem Schutz und ihrer Erhaltung besteht ein öffentliches Interesse.			
Hist. Ausstattungstücke			

Foto(s)