Kulturlandschaftsbereiche

Fachbeitrag Kulturlandschaft zum Regionalplan Ruhr

LVR Qualität für Menschen · LWL Landschaftsverband Westfalen-Lippe

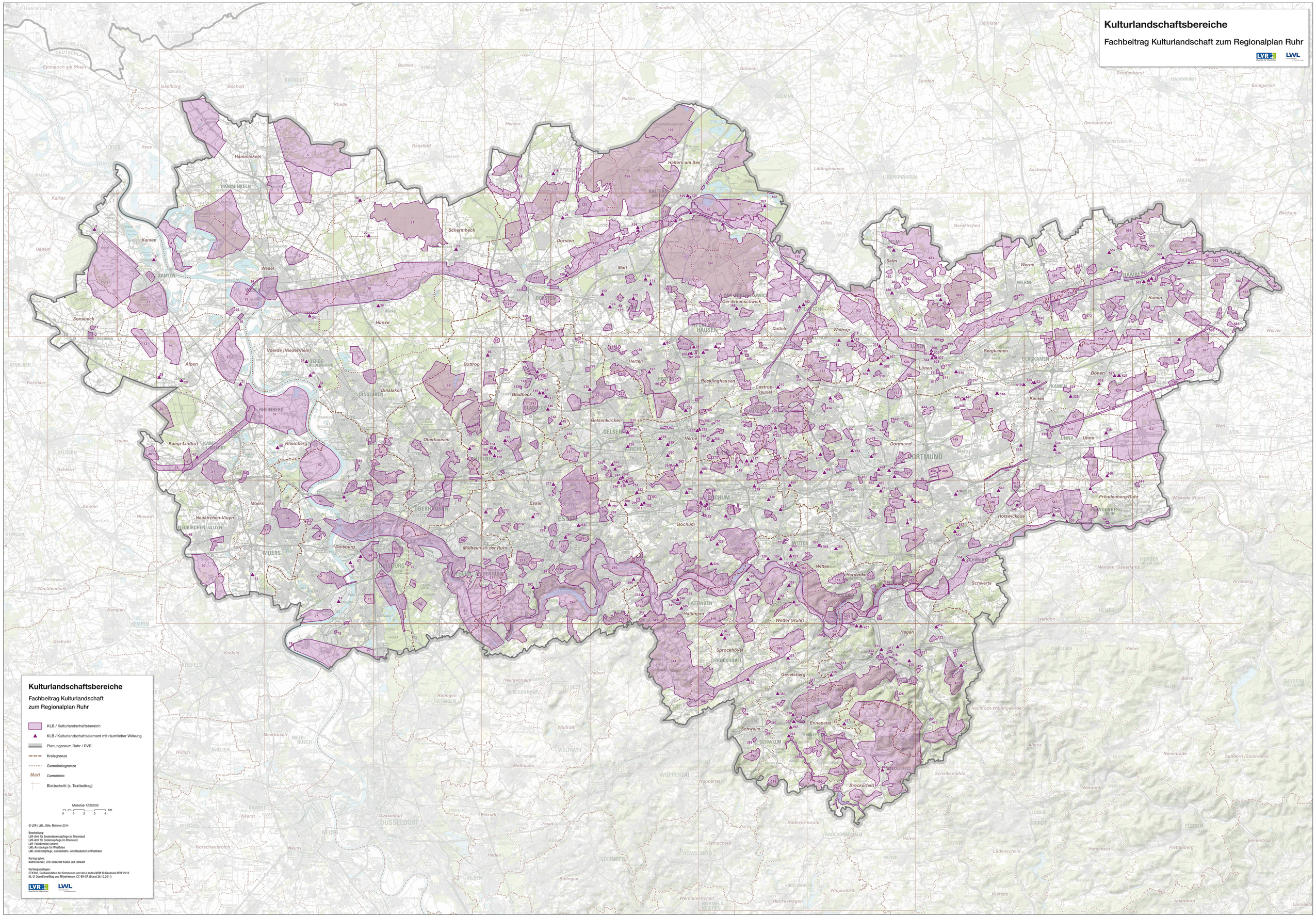
Hamminkeln
Xanten
Wesel
Sonsbeck
Alpen
Voerde (Niederrhein)
Rheinberg
Kamp-Lintfort
Moers
Neukirchen-Vluyn
Duisburg
Mülheim an der Ruhr
Oberhausen
Dinslaken
Bottrop
Gladbeck
Gelsenkirchen
Essen
Herne
Herten
Recklinghausen
Castrop-Rauxel
Datteln
Haltern am See
Der-Erkenschwick
Dorsten
Marl
Schermbeck
Hünxe
Bochum
Dortmund
Witten
Hattingen
Wetter (Ruhr)
Hagen
Herdecke
Schwerte
Sprockhövel
Gevelsberg
Ennepetal
Schwelm
Breckerfeld
Holzwickede
Fröndenberg/Ruhr
Unna
Kamen
Bönen
Lünen
Werne
Hamm
Bergkamen
Selm
Waltrop
Nordkirchen
Ascheberg
Drensteinfurt
Sendenhorst
Ennigerloh
Ahlen
Beckum
Senden
Dülmen
Reken
Borken
Velen
Coesfeld
Münster
Lüdinghausen
Olfen
Raesfeld
Heiden
Rhede
Bocholt
Isselburg
Emmerich am Rhein
Rees
Kalkar
Uedem
Issum
Kevelaer
Geldern
Kerken
Rheurdt
Wachtendonk
Kempen
Grefrath
Krefeld
Meerbusch
Willich
Kaarst
Korschenbroich
Neuss
Dusseldorf
Erkrath
Haan
Hilden
Solingen
Wermelskirchen
Hückeswagen
Wipperfürth
Radevormwald
Remscheid
Wuppertal
Velbert
Heiligenhaus
Ratingen
Mettmann
Wülfrath
Menden (Sauerland)
Iserlohn
Hemer
Balve
Arnsberg
Nachrodt-Wiblingwerde
Altena
Neuenrade
Sundern (Sauerland)
Werdohl
Schalksmühle
Lüdenscheid
Herscheid
Plettenberg
Finnentrop
Attendorn
Lennestadt
Kierspe
Wickede (Ruhr)
Werl
Ense
Welver
Soest
Sassenberg
Warendorf
Ostbevern
Telgte
Wettringen
Ochtrup
Gronau (Westfalen)
Ahaus
Vreden
Stadtlohn
Bocholt
Borken
Dülmen
Coesfeld
Münster
Ennigerloh
Ahlen
Beckum
Lippstadt
Bad Sassendorf
Bad Westernkotten
Anröchte
Erwitte
Geseke
Rüthen
Warstein
Brilon
Olsberg
Marsberg
Medebach
Winterberg
Schmallenberg
Sundern (Sauerland)
Arnsberg
Menden (Sauerland)
Iserlohn
Hemer
Balve
Nachrodt-Wiblingwerde
Altena
Neuenrade
Werdohl
Schalksmühle
Lüdenscheid
Herscheid
Plettenberg
Finnentrop
Attendorn
Lennestadt
Kierspe
Wipperfürth
Hückeswagen
Wermelskirchen
Remscheid
Radevormwald
Wuppertal
Velbert
Heiligenhaus
Ratingen
Mettmann
Wülfrath
Haan
Erkrath
Hilden
Solingen
Dusseldorf
Neuss
Korschenbroich
Meerbusch
Willich
Kaarst
Grefrath
Krefeld
Kerken
Rheurdt
Wachtendonk
Kempen
Issum
Kevelaer
Geldern
Uedem
Kalkar
Rees
Emmerich am Rhein
Isselburg
Bocholt
Rhede
Borken
Velen
Coesfeld
Münster
Senden
Dülmen
Reken
Raesfeld
Heiden
Lüdinghausen
Olfen
Nordkirchen
Ascheberg
Drensteinfurt
Sendenhorst
Ennigerloh
Ahlen
Beckum
Werl
Ense
Welver
Wickede (Ruhr)
Menden (Sauerland)
Arnsberg
Iserlohn
Hemer
Balve
Nachrodt-Wiblingwerde
Altena
Neuenrade
Sundern (Sauerland)