Bergischer Geschichtsverein Rhein-Berg e.V.

Förderprojekt "Bensberger Erzrevier"

2000 Jahre Erzbergbau im Bergischen Land

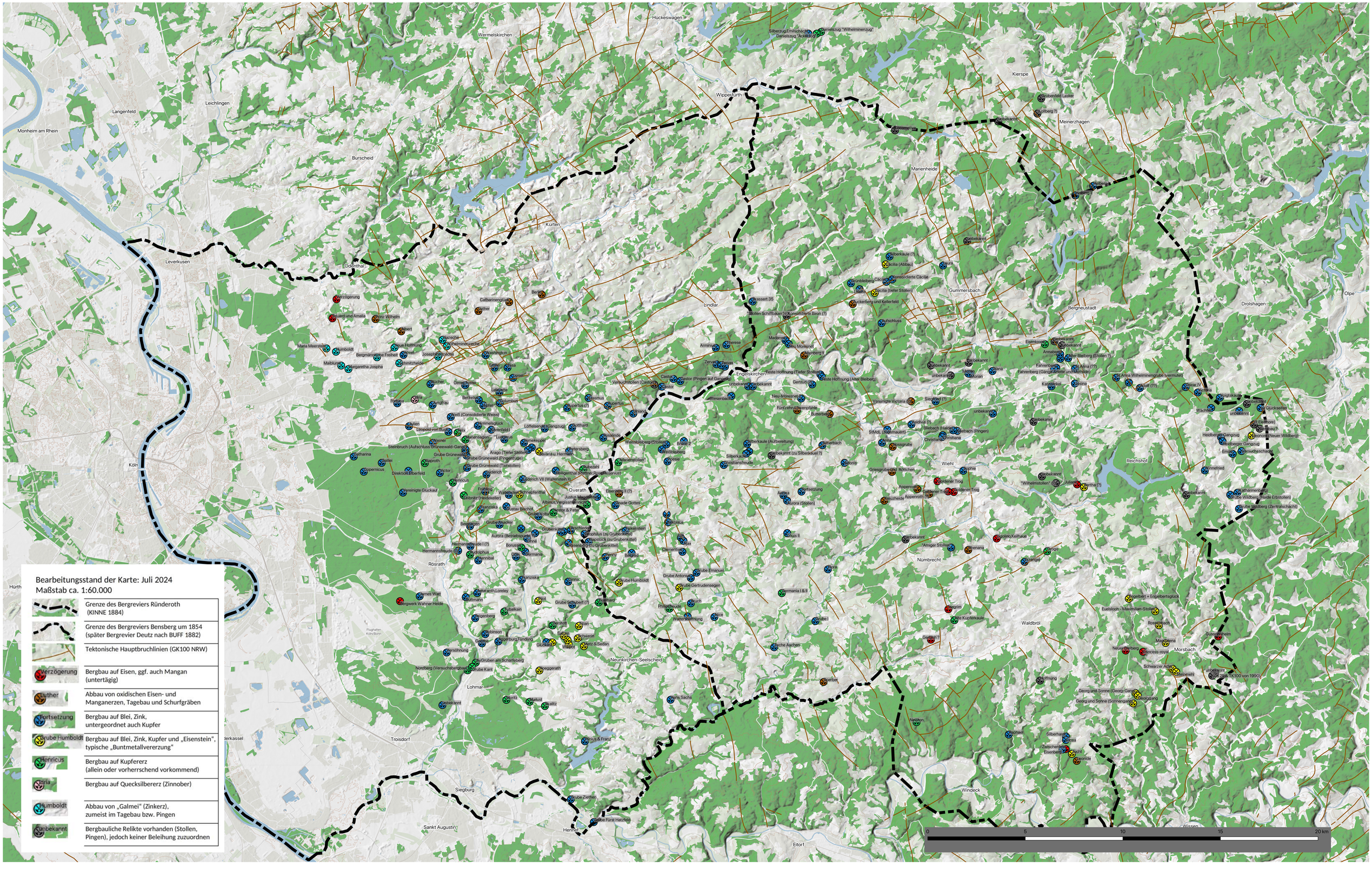
Hückeswagen
Wermelskirchen
Leichlingen
Langenfeld
Monheim am Rhein
Burscheid
Leverkusen
Kurten
Odenthal
Lindlar
Wipperfürth
Kierspe
Meinerzhagen
Marienheide
Gummersbach
Bergneustadt
Drolshagen
Olpe
Engelskirchen
Overath
Rösrath
Lohmar
Troisdorf
Siegburg
Sankt Augustin
Hennef
Neunkirchen-Seelscheid
Reichshof
Wiehl
Nümbrecht
Waldbröl
Morsbach
Windeck
Eitorf
Köln
Hürth
Verzögerung
Catharinengrube
Berlin
Grube Humboldt
Grube Schubert (?)
Grube Antonie
Grube Emanuel
Grube Gertrudensegen
Grube Ziether
Grube Fürst Hatzfeld
Grube Kant
Grube Gruben am Scharfeberg
Grube Grünewald (Tiefstollen)
Grube Grünewald (Engelsruper Gang)
Grube Anacker
Grube Volta
Grube Schöneberg
Grube Ludwig
Grube Wolfsberg
Grube Wolfsberg (Zentralschacht)
Grube Wolfsberg (Heide Erbstollen)
Grube Wolfsberg (Johannenberg)
Grube Wolfsberg (Neuer Wolfsberg)
Grube Wolfsberg (Wolfsberger Gangzug)
Grube Wolfsberg (Emanuel)
Grube Wolfsberg (Versuchsschacht)
Grube Wolfsberg (Wolfsberger Gangzug)
Grube Wolfsberg (Wolfsberger Gangzug)
Grube Wolfsberg (Wolfsberger Gangzug