



Denkmalliste Stadt Essen

Untere Denkmalbehörde - St.A. 65 -

65 - 155 06.82 ●

Blatt 1

Strasse / Nr.

Norbertstr. 165

Stadtbezirk IX	Stadtteil Bredeney (26)	Gemarkung Bredeney	
Lfd.-Nr. 193	Eintr.-Datum 12.08.1986	Flur 1	Flurstück 35

Art des Denkmals

Baudenkmal

Kurzbeschreibung

Landespolizeischule

Darstellung der wesentlichen Merkmale des Denkmals

Der Gebäudekomplex wurde um 1929 geplant, 1932 bis 1934 nach dem Entwurf von Regierungsbaumeister Kleinpoppen als Landespolizeischule gebaut. Die im Kammsystem errichtete Anlage besteht aus einem Haupttrakt, an den nach vorn einer, nach hinten fünf Baublöcke anschließen. Die rauh verputzten Stahlskelettbauten sind vier- bis fünf-geschossig, der Hauptteil ist an einem Ende turmartig überhöht und der daran anschließende, nach vorn weisende Kammblock zeigt im Erdgeschoß eine breite Durchfahrt. Die unterschiedlich hohen Baublöcke werden durch gleichmäßig aufgereihte Rechteckfenster, Fensterbänder und miteinander verbundene Balkone im Wohnbereich an der Rückseite gegliedert. Der flachgedeckte Komplex erhält dadurch eine starke Horizontalbetonung, dem nur die geschosübergreifenden Treppenhausfenster entgegenwirken. Im Innern sind die langen, durch breitrechteckige Fensterbänder belichteten Flure bis zu einer Höhe von 1.50 m mit dunkelroten Keramikplatten verkleidet. Ebenso original erhalten sind Verbindungstüren aus Glas und

Hist. Ausstattungstücke

Foto(s)

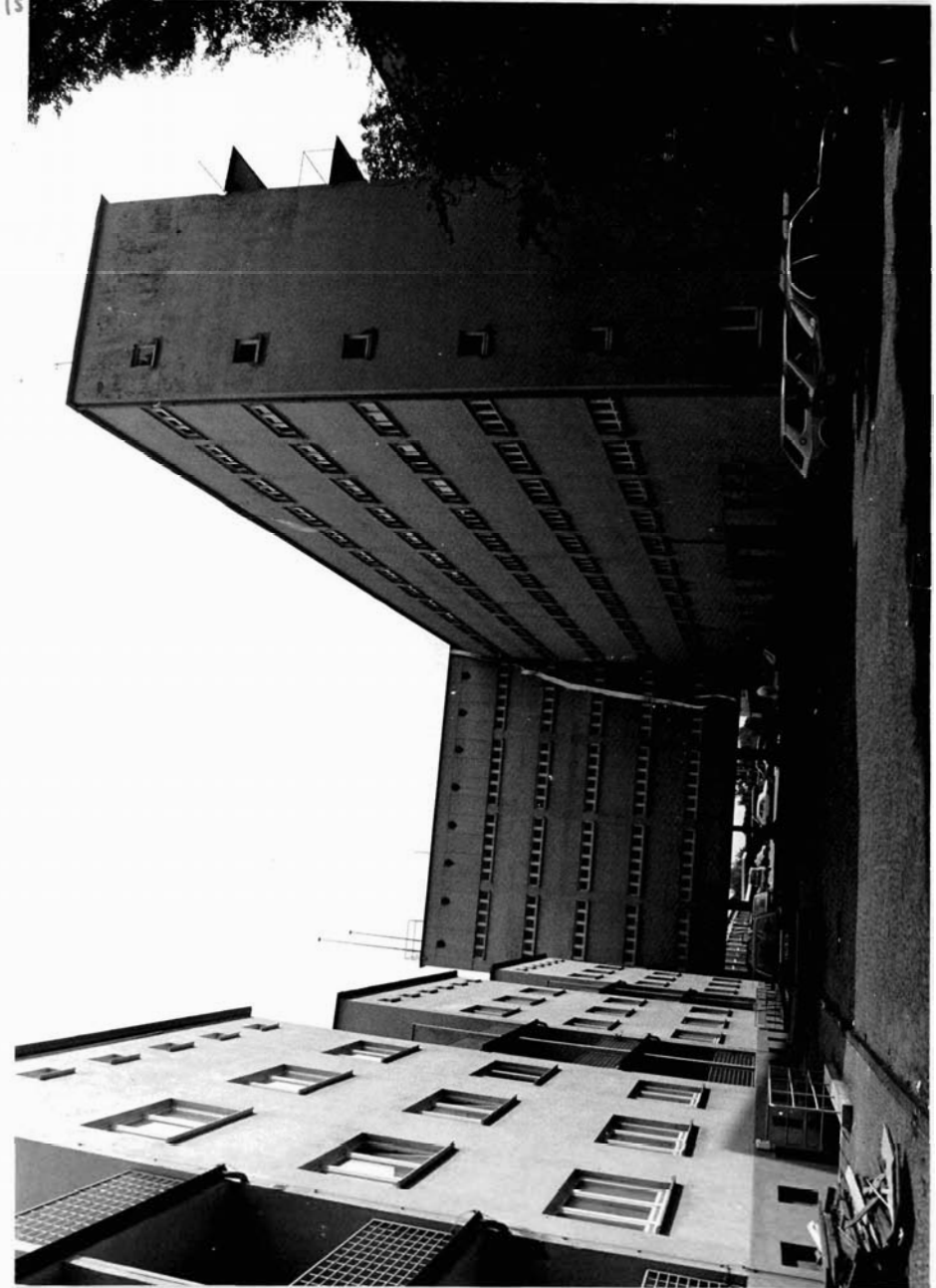

Planungs- und Baurecht

Bebauungsplan

Hinweise auf Sachakten

Hinweise auf Inventare, Literatur, Archivquellen,
Zeichnungen, Fotos, Karten u. a.

Legende:

1. Haupttrakt
2. Werkstattgebäude
3. Kraftfahrzeuggebäude
4. Wirtschaftsgebäude
5. ehem. Pferdestall
6. Wohngebäude
7. Sanitätsgebäude

Lageplan u. a. Darstellungen Maßstab 1:1000

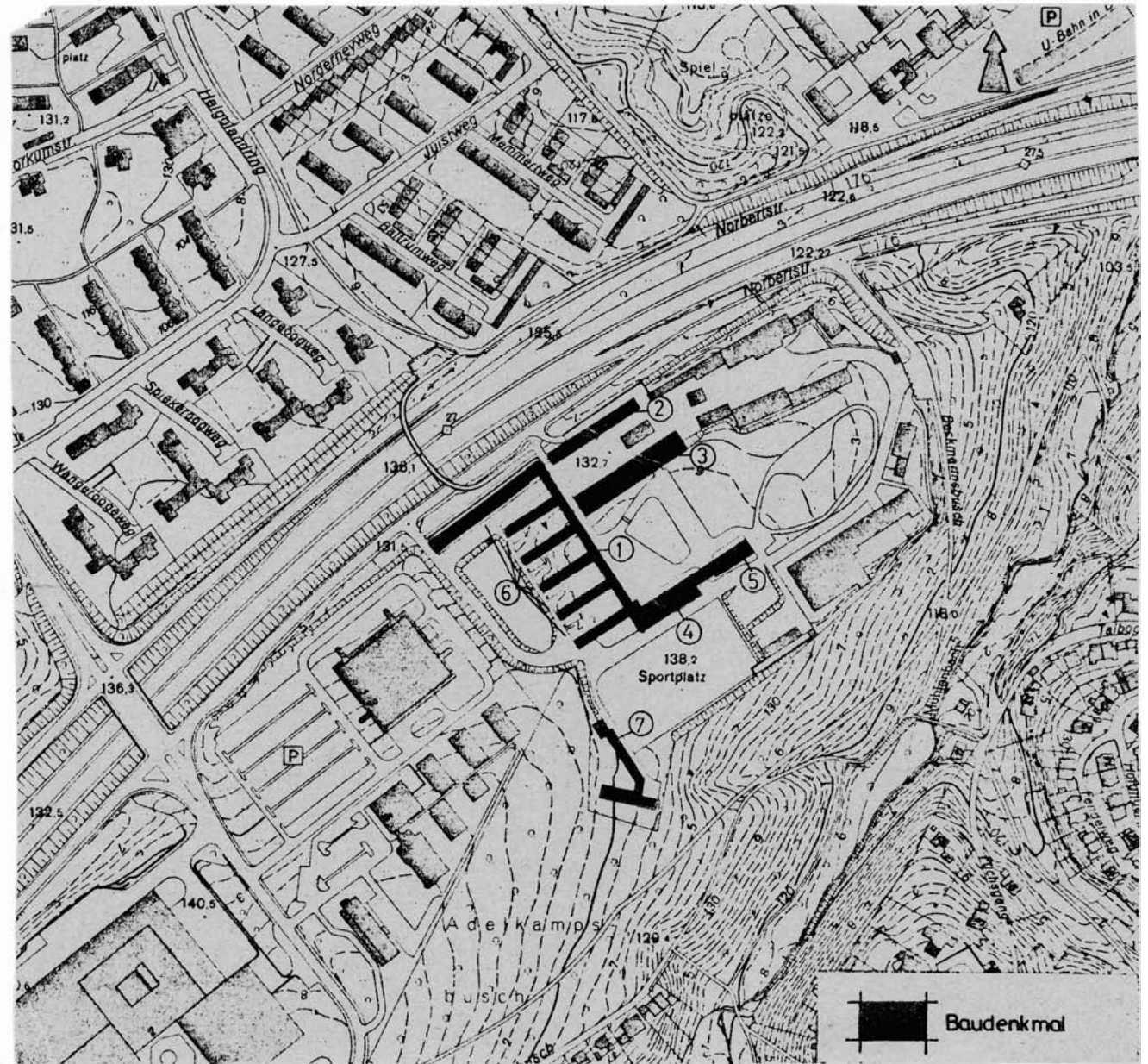



Denkmalliste Stadt Essen

Untere Denkmalbehörde - St.A. 65 -

Blatt 2

65 - 155 06.82 ●

Strasse / Nr. Norbertstr. 165			
Stadtbezirk IX	Stadtteil Bredenay	Gemarkung	
Lfd.-Nr. 193	Eintr.-Datum	Flur	Flurstück
Art des Denkmals Baudenkmal		Kurzbeschreibung Landespolizeischule	
Darstellung der wesentlichen Merkmale des Denkmals <u>Fortsetzung Norbertstr. 165</u> die Treppenhäuser. Zur Anlage gehört weiterhin ein 2 bis 3-geschossiges Sanitätsgebäude mit Laubengang im Erdgeschoß. Diese Wohn-, Schulungs- und Verwaltungsräume umfassende Anlage mit ihren gestaffelten und raumgreifenden Baublöcken steht deutlich in der Tradition des Bauhauses und zeigt eine architektonisch außergewöhnlich gute Lösung der gestellten Bauaufgabe. Die einzelnen Bereiche (Wohnen, Lernen, Verwalten) sind durch ihre Gestaltung äußerlich ablesbar, aus den Einzelheiten entsteht der harmonische Gesamteindruck.			
Hist. Ausstattungstücke			

Foto(s)





darstellungen

