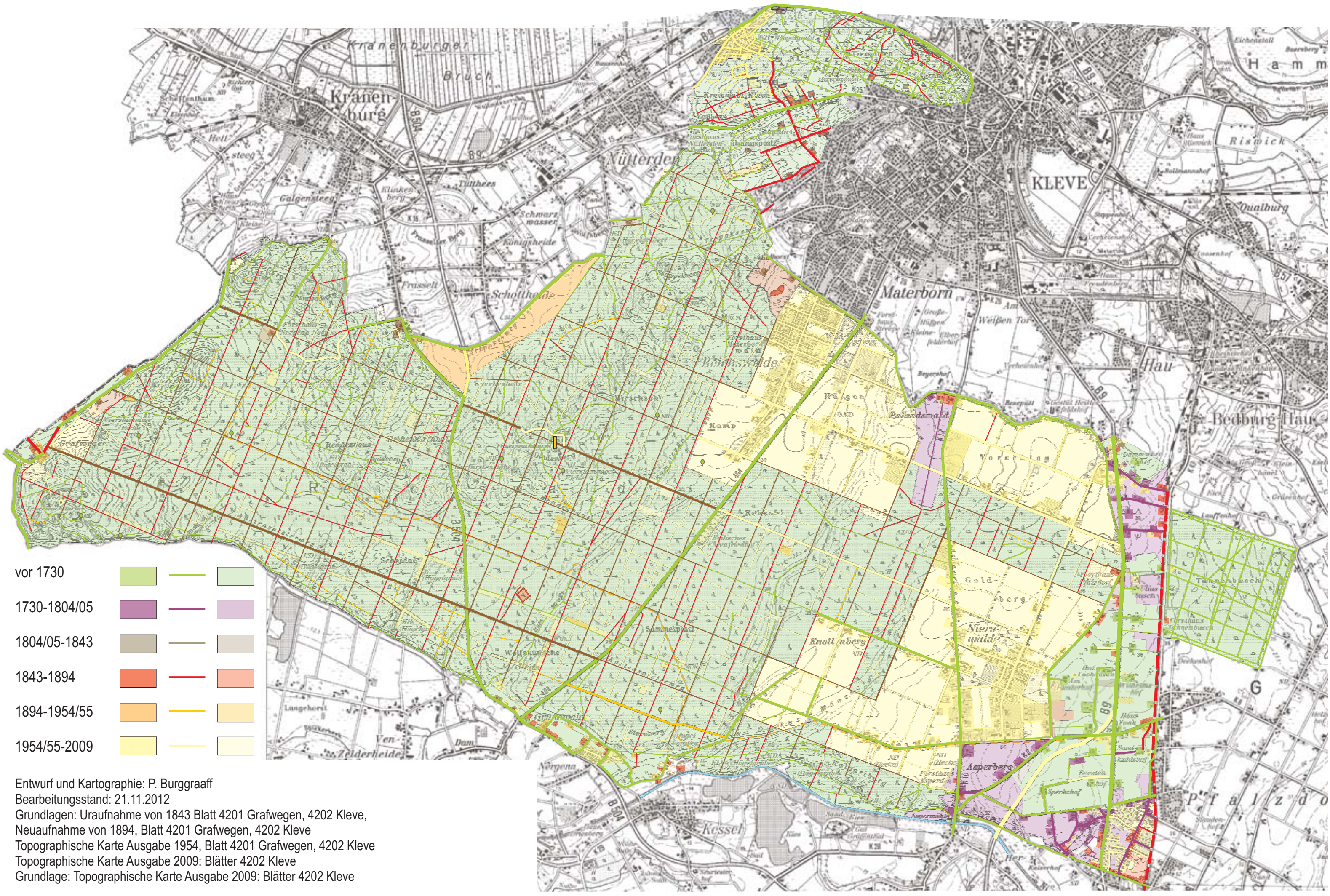

Entwurf und Kartographie: P. Burggraaff
Bearbeitungsstand: 21.11.2012
Grundlagen: Uraufnahme von 1843 Blatt 4201 Grafwegen, 4202 Kleve,
Neuaufnahme von 1894, Blatt 4201 Grafwegen, 4202 Kleve
Topographische Karte Ausgabe 1954, Blatt 4201 Grafwegen, 4202 Kleve
Topographische Karte Ausgabe 2009: Blätter 4202 Kleve
Grundlage: Topographische Karte Ausgabe 2009: Blätter 4202 Kleve