Ackerterrassen in der Gemeinde Kall

Schlagwörter: Ackerterrasse, Stufenrain, Grünland
Fachsicht(en): Kulturlandschaftspflege, Naturschutz

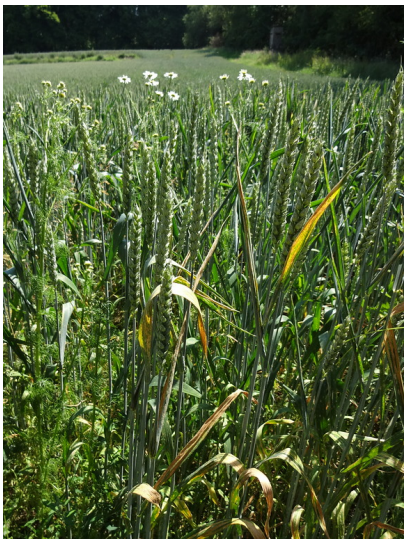

Nahaufnahme eines Getreidefeldes bei Kall-Keldenich (2015)
Fotograf/Urheber: Jennifer Thelen

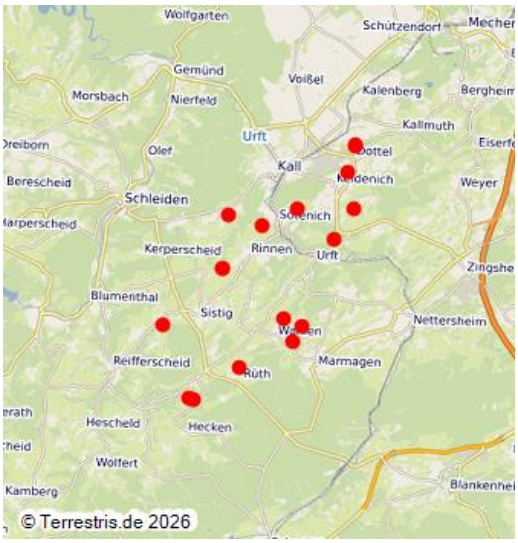

Unter dem Begriff „Ackerterrassen in der Gemeinde Kall“ wurden die verschiedenen Ackerterrassen-Komplexe rund um die Orte der Gemeinde Kall zusammengefasst. Es handelt sich meist um ehemalige Ackerterrassen, die heute als Wiese oder Weide genutzt werden. In seltenen Fällen werden die Flächen noch als Acker bewirtschaftet.

(Jennifer Thelen, Biologische Station im Kreis Euskirchen e.V., 2015. Erstellt im Rahmen des Projektes „Ackerterrassen, Weinbergsmauern & Co.“)

Ackerterrassen in der Gemeinde Kall

Schlagwörter: Ackerterrasse, Stufenrain, Grünland
Fachsicht(en): Kulturlandschaftspflege, Naturschutz

Empfohlene Zitierweise

Urheberrechtlicher Hinweis: Der hier präsentierte Inhalt steht unter der freien Lizenz CC BY-ND 4.0 (Namensnennung, keine Bearbeitung). Die angezeigten Medien unterliegen möglicherweise zusätzlichen urheberrechtlichen Bedingungen, die an diesen ausgewiesen sind.

Empfohlene Zitierweise: Jennifer Thelen, „Ackerterrassen in der Gemeinde Kall“. In: KuLaDig, Kultur.Landschaft.Digital. URL: https://www.kuladig.de/Objektansicht/SWB-252502 (Abgerufen: 25. November 2026)

Copyright © **LVR**