

## Jüdische Kultur und Geschichte im Rhein-Hunsrück-Kreis

Schlagwörter: Judentum, Jüdischer Friedhof, Synagoge

Fachsicht(en): Kulturlandschaftspflege

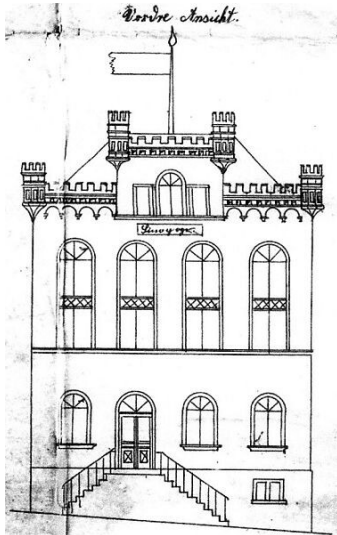

Mit "Vordre Ansicht" bezeichnete Bauzeichnung der Synagoge Oberwesel am Scharplatz  
Fotograf/Urheber: Joseph Kipper



Zahlreiche jüdische Friedhöfe und frühere Synagogen bzw. Bethäuser sind als Zeugnisse der jüdischen Kultur und Geschichte in heutigen Rhein-Hunsrück-Kreis bekannt.

Das heutige Gebiet des Rhein-Hunsrück-Kreises geht historisch betrachtet auf zahlreiche frühere Herrschaftsgebiete zurück – darunter Kurtrier, die Grafschaft Sponheim, die Pfalzgrafschaft zu Simmern sowie die ehemaligen Reichsstädte Oberwesel und Boppard.

Nach der Zeit der französischen Besetzung zwischen 1798-1814 kam das Gebiet im Jahr 1815 zu Preußen und wurde 1946 – im Kern die damaligen Kreise Simmern und Sankt Goar – Bestandteil des neu geschaffenen Bundeslandes Rheinland-Pfalz. Bei der Kreisreform 1969 wurden die früheren Landkreise Simmern und Sankt Goar dann mit Teilen der Landkreise Cochem, Zell und Bernkastel zum heutigen Rhein-Hunsrück-Kreis vereinigt.

(LVR-Redaktion KuLaDig, 2013/2016)

### Literatur

**Generaldirektion Kulturelles Erbe Rheinland-Pfalz (Hrsg.) (2023):** Nachrichtliches Verzeichnis der Kulturdenkmäler, Rhein-Hunsrück-Kreis. Denkmälerverzeichnis Rhein-Hunsrück-Kreis, 22. Mai 2023. Mainz. Online verfügbar: [denkmallisten.gdke-rlp.de/Rhein-Hunsrueck-Kreis](https://denkmallisten.gdke-rlp.de/Rhein-Hunsrueck-Kreis), abgerufen am 16.06.2023

**Reuter, Ursula (2007):** Jüdische Gemeinden vom frühen 19. bis zum Beginn des 21. Jahrhunderts. (Geschichtlicher Atlas der Rheinlande, VIII.8.) Bonn.

**Spormann, Doris (1992):** Die Synagogengemeinden in St. Goar und Oberwesel im 19. und 20. Jahrhundert. Spuren landjüdischen Gemeindelebens am Mittelrhein. In: SACHOR. Beiträge zur jüdischen Geschichte in Rheinland-Pfalz, 2. Jahrgang, Ausgabe 2/1992, Heft Nr. 3, S. 22-30. Bad Kreuznach. Online verfügbar: [alemannia-judaica.de](http://alemannia-judaica.de), PDF Sankt Goar und Oberwesel , abgerufen am 04.10.2016

Jüdische Kultur und Geschichte im Rhein-Hunsrück-Kreis

**Schlagwörter:** Judentum, Jüdischer Friedhof, Synagoge

**Fachsicht(en):** Kulturlandschaftspflege

Empfohlene Zitierweise

**Urheberrechtlicher Hinweis:** Der hier präsentierte Inhalt ist urheberrechtlich geschützt. Die angezeigten Medien unterliegen möglicherweise zusätzlichen urheberrechtlichen Bedingungen, die an diesen ausgewiesen sind.

**Empfohlene Zitierweise:** „Jüdische Kultur und Geschichte im Rhein-Hunsrück-Kreis“. In: KuLaDig, Kultur.Landschaft.Digital. URL: <https://www.kuladig.de/Objektansicht/SWB-220933> (Abgerufen: 16. April 2026)

Copyright © LVR



RheinlandPfalz



Rheinischer Verein  
Für Denkmalpflege und Landschaftsschutz