Forster Linde in Schönforst

Schlagwörter: Gerichtsbaum, Winterlinde, Solitärbaum
Fachsicht(en): Kulturlandschaftspflege
Gemeinde(n): Aachen
Kreis(e): Städteregion Aachen
Bundesland: Nordrhein-Westfalen

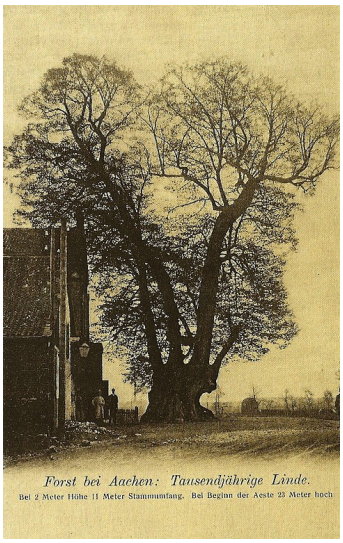



Postkarte von 1910 mit der "tausendjährigen" Forster Linde in Aachen-Schönforst
Fotograf/Urheber: unbekannt

Die Forster Linde ist mit ihren ca. 1000 Jahren der älteste Baum Aachens. Sie steht im Stadtteil Aachen-Schönforst direkt neben der katholischen Kirche Sankt Katharina.

Bei der Linde handelt es sich um eine Winterlinde (*Tilia cordata*), welche vorwiegend in den Mittelgebirgen vorkommt und ein sommergrüner Laubbaum ist. Der Umfang des Stammfußes beträgt circa 10 Meter und sie hat eine Höhe von 23 Metern. Vor etwa 300 Jahren teilte sich der ursprüngliche Hauptstamm der Forster Linde in 5 Stämmlinge, die um das Kronenzentrum herum wuchsen. In den Nachkriegsjahren wurde diese Stelle mit einer Stein-Beton-Plombe zum Schutz des Baumes versiegelt.

Bis 1390 diente der Baum als Gerichtslinde. Hier wurden die Urteile verkündet und auf dem nahe gelegenen Galgenplei (Galgenplatz) vollstreckt.
Da die Linde mit 1000 Jahren schon ihr natürliches Maximalalter erreicht hat, wird sie regelmäßig von der Stadt Aachen gepflegt und kontrolliert. Seit 30 Jahren ist die Linde ein eingetragenes Naturdenkmal.

(Suzan Leblebici, Geographisches Institut der Universität Bonn, 2011)

Internet

www.euregio-im-bild.de: Forster Linde (abgerufen 31.07.2014)

Literatur

Barth, Alexander (2012): 111 Orte in Aachen und der Euregio, die man gesehen haben muss. S. 56, Köln. Online verfügbar: digitale-objekte.hbz-nrw.de, Inhalt (PDF) , abgerufen am 26.07.2021

Mainz, Franz / Stadtsparkasse Aachen (Hrsg.) (1985): Das alte Forst. Beiträge zu einer Geschichte des Stadtteils Aachen-Forst. Aachen.

Forster Linde in Schönforst

Schlagwörter: Gerichtsbaum, Winterlinde, Solitärbaum
Fachsicht(en): Kulturlandschaftspflege
Erfassungsmaßstab: i.d.R. 1:5.000 (größer als 1:20.000)
Erfassungsmethoden: Literaturauswertung, Geländebegehung/-kartierung
Historischer Zeitraum: Beginn 1000
Koordinate WGS84: 50° 45 35,27 N: 6° 07 52,06 O / 50,7598°N: 6,13113°O
Koordinate UTM: 32.297.671,54 m: 5.627.038,55 m
Koordinate Gauss/Krüger: 2.509.296,33 m: 5.624.933,10 m

Empfohlene Zitierweise

Urheberrechtlicher Hinweis: Der hier präsentierte Inhalt ist urheberrechtlich geschützt. Die angezeigten Medien unterliegen möglicherweise zusätzlichen urheberrechtlichen Bedingungen, die an diesen ausgewiesen sind.

Empfohlene Zitierweise: „Forster Linde in Schönforst“. In: KuLaDig, Kultur.Landschaft.Digital. URL: https://www.kuladig.de/Objektansicht/O-9879-20110420-2 (Abgerufen: 26. November 2026)

Copyright © **LVR**