Konstantinische Großbauten in Trier

Schlagwörter: Repräsentationsgebäude, Thermen, Palast
Fachsicht(en): Kulturlandschaftspflege, Landeskunde
Gemeinde(n): Trier
Kreis(e): Trier
Bundesland: Rheinland-Pfalz

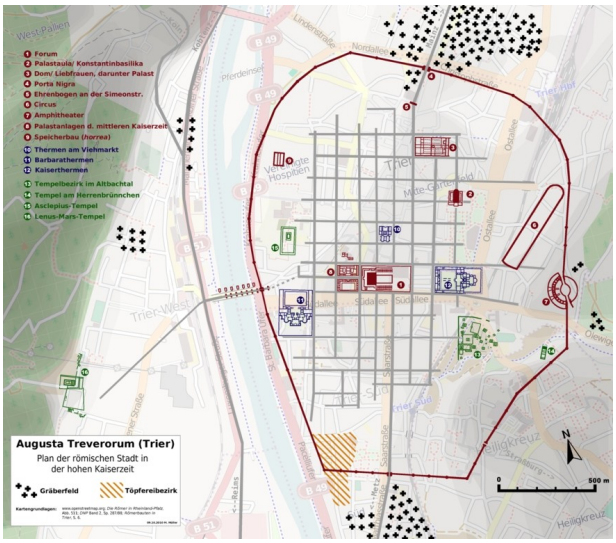



Plan der römischen Stadt Trier ('Augusta Treverorum') während der hohen Kaiserzeit um das 2. bis 4. Jahrhundert n. Chr. - unter anderem mit dem Straßennetz, der Stadtmauer sowie verschiedenen Großbauten und Tempelanlagen (2010). Fotograf/Urheber: openstreetmap.org

Die auf die Epoche Kaiser Konstantins des Großen (um 275-337, römischer Kaiser 306-337) zurückgehenden Konstantinischen Großbauten in Trier sind ein kaiserlicher Palastbezirk, der heute noch aus der Palastaula und den Kaiserthermen als Großbauwerke besteht.

Das allumfassende Planungskonzept wurde fern der Mosel am Ende der Niederterrasse und somit vor Hochwasser geschützt angelegt. Außerdem lagen im Norden des Areals, im heutigen Dombereich, kaiserliche Wohnpaläste. Zusätzlich gab es in der Nähe der Palastaula auch noch kaiserliche Verwaltungsgebäude. Das gesamte spätrömische Areal lag verkehrsgünstig östlich vom 'cardo', der in Nord-Süd-Richtung angelegten Hauptachse der römischen Stadt.
Die spätantiken Großbauten müssen damals entscheidende Akzente im Stadtbild gewesen sein. Alle damals relevanten Großbauten der römischen Zeit waren auf Grund der zentralen Lage gut zu erreichen: die Unterhaltungsstätten des Circus und des Amphitheaters im Osten, das Forum und die Römerbrücke über die 'decumanus' (Hauptorientierungsachse) im Westen und die Porta Nigra im Norden der spätrömischen Stadt.

(Christoph Jürgens, Universität Koblenz-Landau, 2014)

Literatur

Demandt, Alexander; Engemann, Josef (Hrsg.) (2007): Konstantin der Grosse. Imperator Caesar Flavius Constantinus. Ausstellungskatalog und CD-Rom zur Landesausstellung „Konstantin der Grosse“ in Trier, 2. Juni bis 4. November 2007. S. 302-311, Mainz.

Ronig, Franz J. (Red.) (1980): Der Trierer Dom. (Jahrbuch des Rheinischen Vereins für Denkmalpflege und Landschaftsschutz 1978/79.) S. 117ff, Neuss.

Schlagwörter: Repräsentationsgebäude, Thermen, Palast
Fachsicht(en): Kulturlandschaftspflege, Landeskunde
Erfassungsmaßstab: i.d.R. 1:5.000 (größer als 1:20.000)
Erfassungsmethoden: Literaturauswertung, Geländebegehung/-kartierung, Fernerkundung
Historischer Zeitraum: Beginn 300, Ende nach 400
Koordinate WGS84: 49° 45 9,28 N: 6° 38 34,54 O / 49,75258°N: 6,64293°O
Koordinate UTM: 32.330.218,13 m: 5.513.788,08 m
Koordinate Gauss/Krüger: 2.546.375,61 m: 5.513.087,48 m

Empfohlene Zitierweise

Urheberrechtlicher Hinweis: Der hier präsentierte Inhalt ist urheberrechtlich geschützt. Die angezeigten Medien unterliegen möglicherweise zusätzlichen urheberrechtlichen Bedingungen, die an diesen ausgewiesen sind.

Empfohlene Zitierweise: „Konstantinische Großbauten in Trier“. In: KuLaDig, Kultur.Landschaft.Digital. URL: https://www.kuladig.de/Objektansicht/O-94148-20140612-17 (Abgerufen: 24. November 2026)

Copyright © **LVR**