

# Befestigter Herrensitz „Burg“ in Wollendorf

Schlagwörter: [Herrenhaus \(Bauwerk\)](#)

Fachsicht(en): Kulturlandschaftspflege, Denkmalpflege

Gemeinde(n): Neuwied

Kreis(e): Neuwied

Bundesland: Rheinland-Pfalz

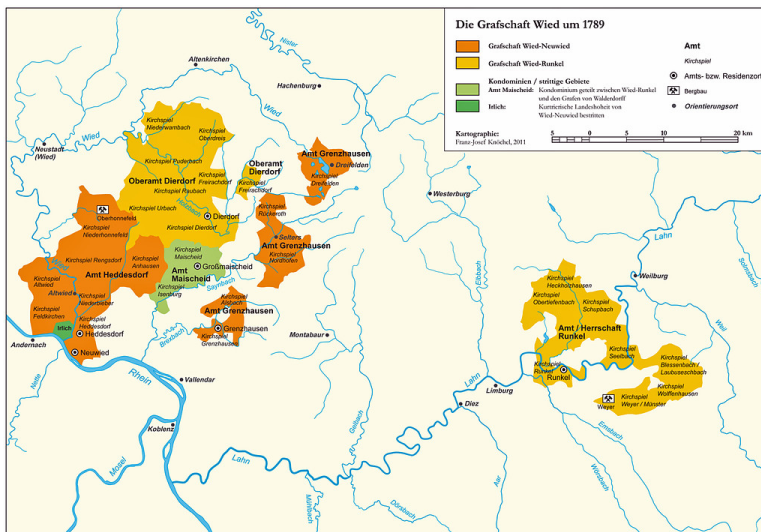

Karte der Grafschaft Wied um 1789, dargestellt sind die damaligen Ämter, Kirchspiele und wichtige Orte (2011).  
Fotograf/Urheber: Franz-Josef Knöchel

Den mittelalterlichen Kern des Neuwieder Stadtteils Feldkirchen-Wollendorf bildete ein freiadeliger, burgartig befestigter Herrensitz. Die Grundmauern und Kellergewölbe stammen aus dem 11. oder 12. Jahrhundert.

Der runde Eckturm des stattlichen Herrenhauses wurde im Jahr 1840 bis auf den heute noch bestehenden Rumpf abgetragen, der sogenannten Burg.

Heute steht er unter Denkmalschutz und ist im Nachrichtlichen Verzeichnis der Kulturdenkmäler des Kreises Neuwied eingetragen.

(Miriam Lux, Universität Koblenz-Landau, 2015)

## Literatur

**Generaldirektion Kulturelles Erbe Rheinland-Pfalz (Hrsg.) (2023):** Nachrichtliches Verzeichnis der Kulturdenkmäler, Kreis Neuwied. Denkmalverzeichnis Kreis Neuwied, 9. Februar 2023. Mainz.

Online verfügbar: [denkmallisten.gdke-rlp.de/Neuwied](http://denkmallisten.gdke-rlp.de/Neuwied) , abgerufen am 16.06.2023

**(2015):** Die 'Burg' in Wollendorf. o. O. Online verfügbar: <http://www.neuwied.de/die-burg-in-wollendorf.html> , abgerufen am 19.01.2015

## Befestigter Herrensitz „Burg“ in Wollendorf

**Schlagwörter:** [Herrenhaus \(Bauwerk\)](#)

**Ort:** 56567 Neuwied - Feldkirchen-Wollendorf

**Fachsicht(en):** Kulturlandschaftspflege, Denkmalpflege

**Erfassungsmaßstab:** i.d.R. 1:5.000 (größer als 1:20.000)

**Erfassungsmethoden:** Literaturlauswertung, Geländebegehung/-kartierung

**Historischer Zeitraum:** Beginn 1000 bis 1200

**Koordinate WGS84:** 50° 27 10,62 N: 7° 25 23,12 O / 50,45295°N: 7,42309°O

**Koordinate UTM:** 32.388.055,30 m: 5.590.181,74 m

**Koordinate Gauss/Krüger:** 2.601.109,35 m: 5.591.759,80 m

Empfohlene Zitierweise

**Urheberrechtlicher Hinweis:** Der hier präsentierte Inhalt ist urheberrechtlich geschützt. Die angezeigten Medien unterliegen möglicherweise zusätzlichen urheberrechtlichen Bedingungen, die an diesen ausgewiesen sind.

**Empfohlene Zitierweise:** „Befestigter Herrnsitz „Burg“ in Wollendorf“. In: KuLaDig, Kultur.Landschaft.Digital. URL: <https://www.kuladig.de/Objektansicht/O-112598-20150119-4> (Abgerufen: 13. Mai 2026)

Copyright © LVR



Rheinland-Pfalz

