

# Weinkellereigebäude Fleischstraße 1 in Bacharach

Schlagwörter: [Kellerei \(Betrieb\)](#)

Fachsicht(en): Landeskunde

Gemeinde(n): Bacharach

Kreis(e): Mainz-Bingen

Bundesland: Rheinland-Pfalz



Portal zum Weinkellereigebäude Fleischstraße 1 in Bacharach (1970er Jahre)  
Fotograf/Urheber: unbekannt

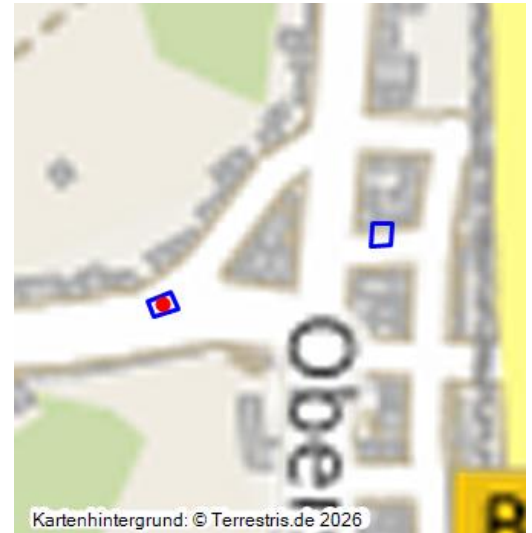

Kartenhintergrund: © Terrestris.de 2026

Das Weinkellereigebäude Fleischstraße 1 in Bacharach wurde im Jahr 1900 errichtet. Seine anspruchsvolle Fassadenbildung zeugt von der Blütezeit des Weinhandels um die Wende des 19./20. Jahrhunderts.

## Gebäude

Der doppelgeschossige Putzbau über Basaltquadersockel zeigt eine abwechslungsreich variierte neuspätgotische Sandsteingliederung. Auf der linken Seite befindet sich der Hauseingang mit dem originalen Türblatt. Im Sturz sind wiederverwendete Werksteine mit der Jahreszahl 1580 versehen. Der Torbogen der Laderampe besitzt verzierte eiserne Torflügel. Die großräumige Kelleranlage ist mit Kappendecken auf Eisenstützen ausgestattet.

## Geschichte

Das Weinkellereigebäude wurde im Jahr 1900 für den Weinhändler Friedrich Wilhelm Jeiter sen. nach den Plänen von Gottlieb Bernhard aus St. Goar errichtet.

## Kulturdenkmal

Das Weinkellereigebäude Fleischstraße 1 in Bacharach wird im Nachrichtlichen Verzeichnis der Kulturdenkmäler im Landkreis Mainz-Bingen geführt (Stand 14.05.2025). Der Eintrag lautet:

„Fleischstraße 1

Weinkellereigebäude, neugotischer Putzbau, 1900, Arch. Gottlieb Bernhard, St. Goar, Spolien 1580“.

(Generaldirektion Kulturelles Erbe Rheinland-Pfalz (GDKE), Mainz, 2025, bearbeitet von Kristina Sus, Universität Koblenz unter Verwendung eines Auszugs der Denkmaltopografie der Bundesrepublik Deutschland - Kreis Mainz-Bingen, 2007)

**Generaldirektion Kulturelles Erbe Rheinland-Pfalz (Hrsg.) (2025):** Nachrichtliches Verzeichnis der Kulturdenkmäler Kreis Mainz-Bingen. Denkmalverzeichnis Kreis Mainz-Bingen, 14. Mai 2025. Mainz.

**Landesamt für Denkmalpflege (Hrsg.) (2007):** Denkmaltopografie Bundesrepublik Deutschland. Kulturdenkmäler in Rheinland-Pfalz, Band 18.1 - Kreis Mainz-Bingen. Städte Bingen und Ingelheim, Gemeinde Budenheim, Verbandsgemeinden Gau-Algesheim, Heidesheim, Rhein-Nahe und Sprendlingen-Gensingen. S. 474, Worms.

Weinkellereigebäude Fleischstraße 1 in Bacharach

**Schlagwörter:** Kellerei (Betrieb)

**Straße / Hausnummer:** Fleischstraße 1

**Ort:** 55422 Bacharach

**Fachsicht(en):** Landeskunde

**Gesetzlich geschütztes Kulturdenkmal:** Geschütztes Kulturdenkmal gem. § 8 DSchG Rheinland-Pfalz

**Erfassungsmaßstab:** i.d.R. 1:5.000 (größer als 1:20.000)

**Erfassungsmethoden:** Literaturlauswertung, Geländebegehung/-kartierung, mündliche Hinweise Ortsansässiger, Ortskundiger

**Koordinate WGS84:** 50° 03 36,08 N: 7° 46 1,16 O / 50,06002°N: 7,76699°O

**Koordinate UTM:** 32.411.745,03 m: 5.546.032,50 m

**Koordinate Gauss/Krüger:** 3.411.784,85 m: 5.547.811,45 m

Empfohlene Zitierweise

**Urheberrechtlicher Hinweis:** Der hier präsentierte Inhalt steht unter der freien Lizenz CC BY 4.0 (Namensnennung). Die angezeigten Medien unterliegen möglicherweise zusätzlichen urheberrechtlichen Bedingungen, die an diesen ausgewiesen sind.

**Empfohlene Zitierweise:** Generaldirektion Kulturelles Erbe Rheinland-Pfalz (GDKE), Kristina Sus, „Weinkellereigebäude Fleischstraße 1 in Bacharach“. In: KuLaDig, Kultur.Landschaft.Digital. URL: <https://www.kuladig.de/Objektansicht/KLD-356958> (Abgerufen: 3. April 2026)

Copyright © LVR



Rheinland-Pfalz

