Stadttor Brückentor der Stadtbefestigung von Bacharach

obere Pforten bey der Kellerey

Schlagwörter: Stadttor, Stadtbefestigung
Fachsicht(en): Denkmalpflege, Landeskunde
Gemeinde(n): Bacharach
Kreis(e): Mainz-Bingen
Bundesland: Rheinland-Pfalz

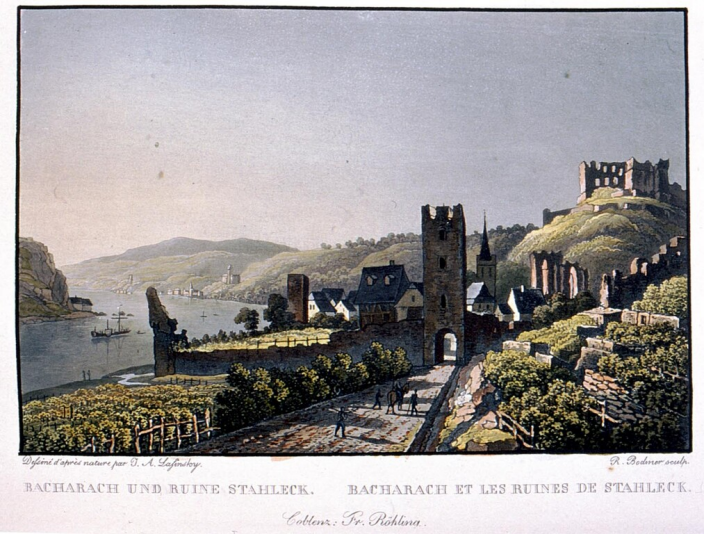

Altkolorierter Aquatintastich von R. Bodmer nach Vorlage von Johann Adolf Lasinsky (1830)
Fotograf/Urheber: R. Bodmer



Das Brückentor im Süden Bacharachs war eins von sechs Stadttoren der Bacharacher Stadtbefestigung aus gotischer Zeit. Im 17. Jahrhundert trug es die Bezeichnung „obere Pforten bey der Kellerey“. Im frühen 19. Jahrhundert wurde es zusammen mit dem „Zehnttor“ bis auf vermutlich geringfügige Reste niedergelegt. Sichtbar ist dieser Zustand in einer Stadtansicht von J. A. Lasinsky aus dem Jahr 1828. Das Brückentor befand sich beim heutigen Anwesen der Mainzer Straße 5/7.

(Generaldirektion Kulturelles Erbe Rheinland-Pfalz (GDKE), Mainz, 2025, bearbeitet von Kristina Sus, Universität Koblenz unter Verwendung eines Auszugs der Denkmaltopografie der Bundesrepublik Deutschland - Kreis Mainz-Bingen, 2007)

Literatur

Generaldirektion Kulturelles Erbe Rheinland-Pfalz (Hrsg.) (2025): Nachrichtliches Verzeichnis der Kulturdenkmäler Kreis Mainz-Bingen. Denkmalverzeichnis Kreis Mainz-Bingen, 14. Mai 2025. S. 7, Mainz.

Landesamt für Denkmalpflege (Hrsg.) (2007): Denkmaltopografie Bundesrepublik Deutschland. Kulturdenkmäler in Rheinland-Pfalz, Band 18.1 - Kreis Mainz-Bingen. Städte Bingen und Ingelheim, Gemeinde Budenheim, Verbandsgemeinden Gau-Algesheim, Heidesheim, Rhein-Nahe und Sprendlingen-Gensingen. S. 496-498., Worms.

Stadttor Brückentor der Stadtbefestigung von Bacharach

Schlagwörter: Stadttor, Stadtbefestigung
Straße / Hausnummer: Mainzer Straße 44

Ort: 55422 Bacharach

Fachsicht(en): Denkmalpflege, Landeskunde

Gesetzlich geschütztes Kulturdenkmal: Geschütztes Kulturdenkmal gem. § 8 DSchG Rheinland-Pfalz

Erfassungsmaßstab: i.d.R. 1:5.000 (größer als 1:20.000)

Erfassungsmethoden: Auswertung historischer Fotos, Literaturauswertung, Geländebegehung/-kartierung

Historischer Zeitraum: Ende 1800 bis 1830

Koordinate WGS84: 50° 03 25,52 N: 7° 46 6,79 O / 50,05709°N: 7,76855°O

Koordinate UTM: 32.411.851,45 m: 5.545.704,32 m

Koordinate Gauss/Krüger: 3.411.891,31 m: 5.547.483,14 m

Empfohlene Zitierweise

Urheberrechtlicher Hinweis: Der hier präsentierte Inhalt steht unter der freien Lizenz CC BY 4.0 (Namensnennung). Die angezeigten Medien unterliegen möglicherweise zusätzlichen urheberrechtlichen Bedingungen, die an diesen ausgewiesen sind.

Empfohlene Zitierweise: Generaldirektion Kulturelles Erbe Rheinland-Pfalz (GDKE) (2025), Kristina Sus (2025), „Stadttor Brückentor der Stadtbefestigung von Bacharach“. In: KuLaDig, Kultur.Landschaft.Digital. URL: https://www.kuladig.de/Objektansicht/KLD-356724 (Abgerufen: 24. November 2026)

Copyright © **LVR**