

## Abschnitt der Römerstraße in der Herrschaft Steinfeld

Schlagwörter: **Römerstraße**

Fachsicht(en): Kulturlandschaftspflege, Archäologie, Landeskunde

Gemeinde(n): Kall, Nettersheim

Kreis(e): Euskirchen

Bundesland: Nordrhein-Westfalen

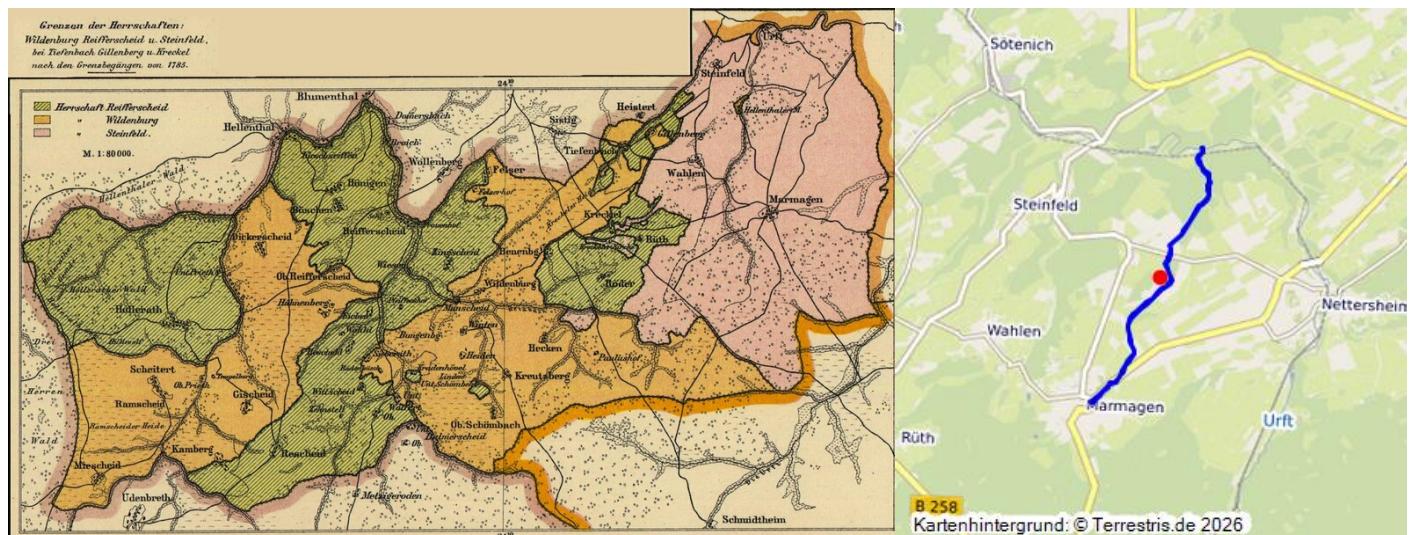

Karte: "Grenzen der Herrschaften: Wildenburg, Reifferscheid u. Steinfeld, bei Tiefenbach Gillenberg u. Kreckel nach den Grenzbezügen von 1785.". Ausschnitt aus der "Karte der politischen und administrativen Eintheilung der heutigen preussischen Rheinprovinz für das Jahr 1789" (Geschichtlicher Atlas der Rheinprovinz von Wilhelm Fabricius, Blatt V, Wetzlar, 1894).

Fotograf/Urheber: Wilhelm Fabricius

Der Abschnitt der Römerstraße in der ehemaligen Herrschaft Steinfeld ist in der Preußischen Uraufnahme bis Marmagen als „Römerstraße“ gekennzeichnet.

Sie ist ein Abschnitt der Römerstraße Trier-Köln, einem Teilstück der *Via Agrippa*. In südlicher Richtung verläuft sie weiter nach Jünkerath (*Icorigium*) und Bitburg (*Beda*).

Im Vergleich mit der aktuellen topographischen Karte gibt es wenige Abschnitte, die über die heutigen Straßen führen und dementsprechend auch überbaut worden sind. Der größte Teil dieses Abschnitts verläuft durch Wälder und Landwirtschaftsflächen und sind als solche nicht mehr erkennbar.

(Peter Burggraaff, Rheinischer Verein für Denkmalpflege und Landschaftsschutz e.V., 2025)

### Literatur

**Cüppers, Heinz; Rüger, Christoph B. (1982):** Römische Siedlungen und Kulturlandschaften. Mit Beiträgen von Manfred J. Müller und Jörg Schalich. (Geschichtlicher Atlas der Rheinlande, III.1-2.) Köln.

**Hagen, Josef (1931):** Die Römerstraßen der Rheinprovinz. (Erläuterungen zum geschichtlichen Handatlas der Rheinprovinz, 8.) Bonn.

**Landschaftsverband Rheinland, Amt für Bodendenkmalpflege (Hrsg.) (2007):** Erlebnisraum Römerstraße Köln-Trier. Ertstadt-Kolloquium 2007. In: Materialien zur Bodendenkmalpflege im Rheinland 18, Treis-Karden.

**Scholzen, Reinhard (2017):** Von der Römerstraße bis zum A1-Lückenschluss. Verkehrsgeschichte in der Hocheifel. In: Kreis Vulkaneifel (Hrsg.): 200 Jahre Landkreis Vulkaneifel: Gestern. Heute. Morgen. 1817-2017, S. 72-87. Leudersdorf.

**Ulbert, Cornelius; Lang-Navikov, Katrin; Ulrich-Wick, Ursula (2010):** Erlebnisraum Römerstraße. Die Agrippa-Straße - Untersuchungen in der Eifel. In: Archäologie im Rheinland 2009, S. 96-98. Stuttgart.

Abschnitt der Römerstraße in der Herrschaft Steinfeld

**Schlagwörter:** [Römerstraße](#)

**Straße / Hausnummer:** Hermann-Josef-Straße

**Ort:** 53925 Kall - Steinfeld

**Fachsicht(en):** Kulturlandschaftspflege, Archäologie, Landeskunde

**Gesetzlich geschütztes Kulturdenkmal:** Kein

**Erfassungsmaßstab:** i.d.R. 1:5.000 (größer als 1:20.000)

**Erfassungsmethoden:** Auswertung historischer Karten, Literaturlauswertung, Geländebegehung/-kartierung

**Historischer Zeitraum:** Beginn 200

**Koordinate WGS84:** 50° 29 41,52 N: 6° 35 41,02 O / 50,49487°N: 6,59473°O

**Koordinate UTM:** 32.329.406,56 m: 5.596.418,04 m

**Koordinate Gauss/Krüger:** 2.542.244,08 m: 5.595.623,15 m

Empfohlene Zitierweise

**Urheberrechtlicher Hinweis:** Der hier präsentierte Inhalt ist urheberrechtlich geschützt. Die angezeigten Medien unterliegen möglicherweise zusätzlichen urheberrechtlichen Bedingungen, die an diesen ausgewiesen sind.

**Empfohlene Zitierweise:** Peter Burggraaff, „Abschnitt der Römerstraße in der Herrschaft Steinfeld“. In: KuLaDig, Kultur.Landschaft.Digital. URL: <https://www.kuladig.de/Objektansicht/KLD-356701> (Abgerufen: 5. April 2026)

Copyright © LVR



Rheinland-Pfalz

