

Katholische Pfarrkirche Sankt Johannes der Täufer in Siersdorf

Schlagwörter: [Pfarrkirche](#)

Fachsicht(en): Kulturlandschaftspflege

Gemeinde(n): Aldenhoven

Kreis(e): Düren

Bundesland: Nordrhein-Westfalen



Aldenhoven-Siersdorf, Kath. Kirche St. Johannes
Fotograf/Urheber: Silvia Margrit Wolf

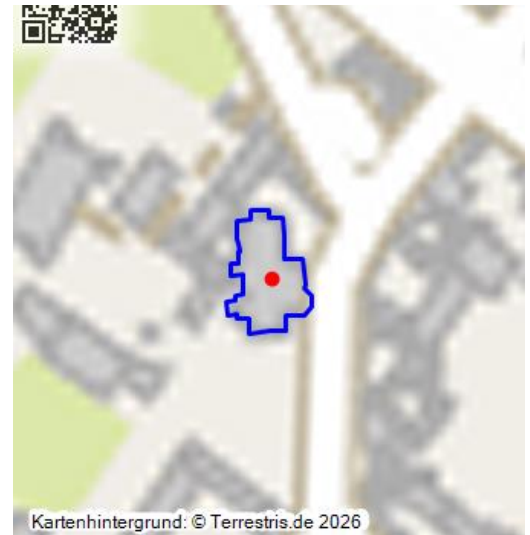

Kartenhintergrund: © Terrestris.de 2026

Auf ein in der zweiten Hälfte des 13. Jahrhunderts erwähntes kölnisches Ministerialengeschlecht geht der Bau der katholischen Pfarrkirche St. Johannes der Täufer zurück. Romanisch sind der kreuzrippengewölbte Chor mit gestalteten Eckkapitellen und das untere Geschoss des kubischen Westturms.

Zwischen den beiden Bauteilen wurde im 19. Jahrhundert ein Kirchensaal eingespannt, der in den Einzelformen an die Romanik der älteren Bauteile anknüpft, im Ganzen jedoch breiter und höher proportioniert ist. Das Innere enthält eine vollständige neoromanische Ausstattung.

(Jan Spiegelberg, Rheinischer Verein für Denkmalpflege und Landschaftsschutz e. V. / LVR-Fachbereich Regionale Kulturarbeit, Abteilung Landschaftliche Kulturpflege, 2016)

Literatur

Landschaftsverband Rheinland; Landschaftsverband Westfalen-Lippe (Hrsg.) (2010): Jakobswege. Wege der Jakobspilger in Rheinland und Westfalen. Band 9: In 9 Etappen von Dortmund über Essen und Düsseldorf nach Aachen, mit einer Variante über Mülheim an der Ruhr und Duisburg. S. 208, Köln.

Katholische Pfarrkirche Sankt Johannes der Täufer in Siersdorf

Schlagwörter: [Pfarrkirche](#)

Straße / Hausnummer: Kirchstraße 10

Ort: 52457 Aldenhoven - Siersdorf

Fachsicht(en): Kulturlandschaftspflege

Erfassungsmaßstab: i.d.R. 1:5.000 (größer als 1:20.000)

Erfassungsmethoden: Literaturlauswertung

Koordinate WGS84: 50° 53 58,73 N: 6° 13 23,56 O / 50,89965°N: 6,22321°O

Koordinate UTM: 32.304.749,37 m: 5.642.338,35 m

Koordinate Gauss/Krüger: 2.515.746,59 m: 5.640.506,18 m

Empfohlene Zitierweise

Urheberrechtlicher Hinweis: Der hier präsentierte Inhalt ist urheberrechtlich geschützt. Die angezeigten Medien unterliegen möglicherweise zusätzlichen urheberrechtlichen Bedingungen, die an diesen ausgewiesen sind.

Empfohlene Zitierweise: „Katholische Pfarrkirche Sankt Johannes der Täufer in Siersdorf“. In: KuLaDig, Kultur.Landschaft.Digital. URL: <https://www.kuladig.de/Objektansicht/KLD-261941> (Abgerufen: 25. Februar 2026)

Copyright © LVR



RheinlandPfalz

