

Kohle- und Werksbahn der Grube von der Heydt (nach 1918-1968)

Fachsicht(en): Denkmalpflege

Gemeinde(n): Halle (Saale)

Kreis(e): Halle (Saale)

Bundesland: Sachsen-Anhalt

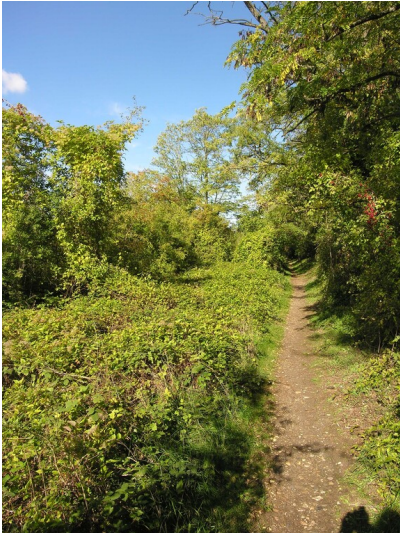

Kohle- und Werksbahn der Grube von der Heydt (nach 1918-1968) - auf dem Bahndamm; Blick N
Fotograf/Urheber: NAME FEHLT



Kohle- und Werksbahn der Grube von der Heydt; nach 1918–1968; normalspurige Kohlebahn; verband Fabriken von der Heydt bei Ammendorf (40000034) mit der Zentralwerkstatt (40000027) und der Förderung aus dem Großtagebau (siehe 40000016); Gleise abgebaut, Schotterbettung weitgehend erhalten, abschnittsweise als Weg in Nutzung.

Datierung:

- nach 1918 - um 1968

Quellen/Literaturangaben:

- Mtbl. 4538 Dieskau 1918, 1940

BKM-Nummer: 40000012

Kohle- und Werksbahn der Grube von der Heydt (nach 1918-1968)

Ort: Halle (Saale)

Fachsicht(en): Denkmalpflege

Erfassungsmaßstab: Keine Angabe

Erfassungsmethoden: Übernahme aus externer Fachdatenbank

Koordinate WGS84: 51° 25 56,16 N: 12° 00 10,52 O / 51,43227°N: 12,00292°O

Koordinate UTM: 33.291.677,39 m: 5.702.158,11 m

Koordinate Gauss/Krüger: 4.500.308,15 m: 5.699.734,40 m

Empfohlene Zitierweise

Urheberrechtlicher Hinweis: Der hier präsentierte Inhalt steht unter der freien Lizenz dl-by-de/2.0 (Namensnennung). Die angezeigten Medien unterliegen möglicherweise zusätzlichen urheberrechtlichen Bedingungen, die an diesen ausgewiesen sind.

Empfohlene Zitierweise: „Kohle- und Werksbahn der Grube von der Heydt (nach 1918-1968)“. In: KuLaDig, Kultur.Landschaft.Digital. URL: <https://www.kuladig.de/Objektansicht/BKM-40000012> (Abgerufen: 25. Februar 2026)

Copyright © LVR



RheinlandPfalz



Rheinischer Verein
Für Denkmalpflege und Landschaftsschutz