Strecke 6142 Streckenverlegung bei Rietschen

Schlagwörter: Bahndamm
Fachsicht(en): Denkmalpflege
Gemeinde(n): Weißkeißel
Kreis(e): Görlitz
Bundesland: Sachsen

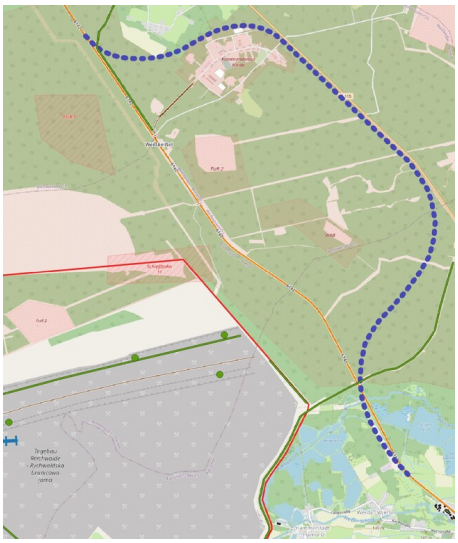



Strecke 6142 Cottbus - Görlitz (sächsischer Teil), Verlegung zwischen Weißwasser und Rietschen für Tagebau Reichwalde, Kartengrundlage OpenRailwayMap 2023
Fotograf/Urheber: Tom Pfefferkorn

Auf Basis des Braunkohlenplanes für die Entwicklung des Tagebaus Reichwalde ist eine Verlegung der Bahnstrecke 6142 Cottbus - Görlitz zwischen Weißwasser und Rietschen erforderlich. Geplant ist die Verlegung auf etwa 12 Kilometer Streckenlänge mit einer Trassierung parallel zur B 115 sowie der Umbau des Bahnhofs Schleife. Dies ist erforderlich, um die durch die verlängerte Strecke entstehenden längeren Fahrzeiten durch den Bau von zwei Außenbahnsteigen auszugleichen, die gleichzeitige Einfahrten bei Zugkreuzungen ermöglichen. Im Zuge des vorgezogenen Kohleausstieges wurden Anpassungen der Planung im Bereich der Kommandantur des Truppenübungsplatzes Haide vorgenommen. Die Auslegung der Pläne ist 2023 geplant. Überlagert wird das Verfahren durch eine grundsätzliche Beplanung der Strecke im Rahmen der Infrastrukturstärkung der Kohleregionen - es ist ein zweigleisiger Ausbau für höhere Geschwindigkeiten und eine Elektrifizierung vorgesehen.

LfD-BKM/2023

Strecke 6142 Streckenverlegung bei Rietschen

Schlagwörter: Bahndamm
Ort: Weißkeißel
Fachsicht(en): Denkmalpflege
Erfassungsmaßstab: Keine Angabe
Erfassungsmethoden: Übernahme aus externer Fachdatenbank
Koordinate WGS84: 51° 27 48,62 N: 14° 42 24,4 O / 51,46351°N: 14,70678°O
Koordinate UTM: 33.479.630,40 m: 5.701.411,29 m
Koordinate Gauss/Krüger: 5.479.758,56 m: 5.703.247,79 m

Empfohlene Zitierweise

Urheberrechtlicher Hinweis: Der hier präsentierte Inhalt steht unter der freien Lizenz CC BY-NC 4.0 (Namensnennung, nicht kommerziell). Die angezeigten Medien unterliegen möglicherweise zusätzlichen urheberrechtlichen Bedingungen, die an diesen ausgewiesen sind.

Empfohlene Zitierweise: „Strecke 6142 Streckenverlegung bei Rietschen“. In: KuLaDig, Kultur.Landschaft.Digital. URL: https://www.kuladig.de/Objektansicht/BKM-31000301 (Abgerufen: 25. November 2026)

Copyright © **LVR**