

Haustyp 2: eineinhalbgeschossig, Werkssiedlung Kierberg/Gruhl II

Schlagwörter: [Doppelhaus](#)

Fachsicht(en): Denkmalpflege

Gemeinde(n): Brühl (Nordrhein-Westfalen)

Kreis(e): Rhein-Erft-Kreis

Bundesland: Nordrhein-Westfalen



Brühl, Siedlung Kierberg/Gruhlwerk II, Doppelhaus Typ 1, 31.10.2022
Fotograf/Urheber: Dr. Alexander Kierdorf

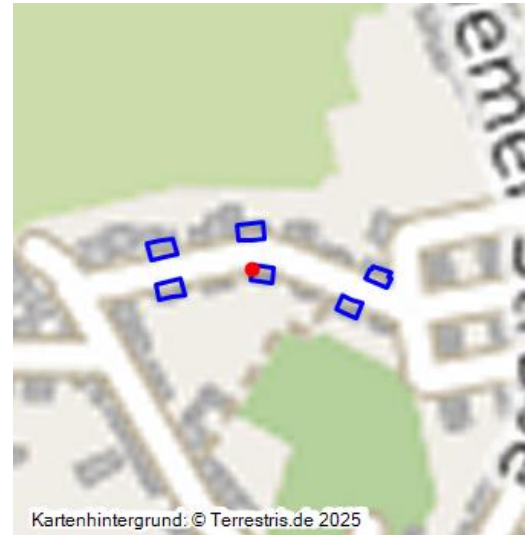

Entwicklungsgeschichte:

Teil der Bergmannssiedlung der Grube und Brikettfabrik „Gruhlwerk II“. Nach Stilllegung des Werks individuell privatisiert und modernisiert.

Baubeschreibung:

Bergarbeiterhaus der Bergmannssiedlung der südwestlich gelegenen Grube und Brikettfabrik „Gruhlwerk II“. Die traufständigen Doppelhäuser verfügen über einen auffallend hohen Drempel und einen meist ohne Absatz aus dem Vollgeschoss in die Dachzone übergehenden, dreieckigen Frontgiebel, der beide Haushälften zusammenfasst. Auch das in der vorderen Hausecke angebrachte und damit vom seitlichen Eingang direkt erreichbare Treppenhaus lässt vermuten, dass jede Haushälfte zumindest potentiell zwei Familien in Etagenwohnungen beherbergen konnte. Bestand in der Siedlung: Margaretenstraße 2-4, 10-12, 18-20, 5-7, 13-15, 25-27.

Datierung:

- Baubeginn: 1913
- Inbetriebnahme: -
- Umbau: -
- Ende der Nutzung: -

Literatur:

- Buschmann, Walter / Gilson, Norbert / Rinn, Barbara: Braunkohlenbergbau im Rheinland (Die Bau- und Kunstdenkmäler des Rheinlandes). Worms 2008

(Dr. Alexander Kierdorf, 2022)

BKM-Nummer: 20504004

Haustyp 2: eineinhalbgeschossig, Werkssiedlung Kierberg/Gruhl II

Schlagwörter: Doppelhaus

Ort: Brühl

Fachsicht(en): Denkmalpflege

Erfassungsmaßstab: Keine Angabe

Erfassungsmethoden: Übernahme aus externer Fachdatenbank

Koordinate WGS84: 50° 50 19,29 N: 6° 52 58,79 O / 50,83869°N: 6,883°O

Koordinate UTM: 32.350.943,02 m: 5.634.022,74 m

Koordinate Gauss/Krüger: 2.562.242,05 m: 5.634.073,53 m

Empfohlene Zitierweise

Urheberrechtlicher Hinweis: Der hier präsentierte Inhalt steht unter der freien Lizenz dl-by-de/2.0 (Namensnennung). Die angezeigten Medien unterliegen möglicherweise zusätzlichen urheberrechtlichen Bedingungen, die an diesen ausgewiesen sind.

Empfohlene Zitierweise: „Haustyp 2: eineinhalbgeschossig, Werkssiedlung Kierberg/Gruhl II“. In: KuLaDig, Kultur.Landschaft.Digital. URL: <https://www.kuladig.de/Objektansicht/BKM-20504004> (Abgerufen: 4. Dezember 2025)

Copyright © LVR



RheinlandPfalz

