

Haustyp 1: eingeschossig, Werkssiedlung Kierberg/Gruhl II

Schlagwörter: [Doppelhaus](#)

Fachsicht(en): Denkmalpflege

Gemeinde(n): Brühl (Nordrhein-Westfalen)

Kreis(e): Rhein-Erft-Kreis

Bundesland: Nordrhein-Westfalen



Werkssiedlung Kierberg/Gruhl II., Haustyp 1, Blick von Süden, 31.10.2022
Fotograf/Urheber: Dr. Alexander Kierdorf

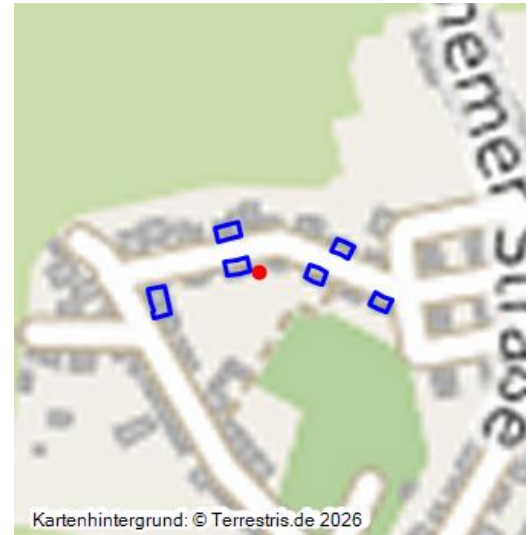

Kartenhintergrund: © Terrestris.de 2026

Entwicklungsgeschichte:

Als Teil der Bergmannssiedlung Kierberg am Gruhlwerk II errichtet, nach Stilllegung privatisiert.

Baubeschreibung:

Bergarbeiterhaus der Bergmannssiedlung der südwestlich gelegenen Grube und Brikettfabrik „Gruhlwerk II“. Eingeschossiges, traufständiges Doppelhaus mit unterschiedlicher Fassaden- bzw. Dachausbildung: zusammengefasste Gaube; sich überschneidende Dreiecksgiebel; einzelne Zwerchhäuser. Ursprünglich backsteinsichtig, später teilweise verputzt; Gauben und Frontgiebel verschiefert. Bestand in der Siedlung: Berrenrather Straße 36-38, Margaretenstraße 6-8, 14-16, 22-24, 9-11, 21-23. Unterschiedlicher Überlieferungs- und Erhaltungszustand.

Datierung:

- Baubeginn: 1913
- Inbetriebnahme: -
- Umbau: -
- Ende der Nutzung: -

Literatur:

- Buschmann, Walter / Gilson, Norbert / Rinn, Barbara: Braunkohlenbergbau im Rheinland (Die Bau- und Kunstdenkmäler des Rheinlandes). Worms 2008

(Dr. Alexander Kierdorf, 2022)

BKM-Nummer: 20504003

Haustyp 1: eingeschossig, Werkssiedlung Kierberg/Gruhl II

Schlagwörter: Doppelhaus

Ort: Brühl

Fachsicht(en): Denkmalpflege

Erfassungsmaßstab: Keine Angabe

Erfassungsmethoden: Übernahme aus externer Fachdatenbank

Koordinate WGS84: 50° 50 19 N: 6° 52 58,53 O / 50,83861°N: 6,88292°O

Koordinate UTM: 32.350.937,73 m: 5.634.013,85 m

Koordinate Gauss/Krüger: 2.562.237,13 m: 5.634.064,43 m

Empfohlene Zitierweise

Urheberrechtlicher Hinweis: Der hier präsentierte Inhalt steht unter der freien Lizenz dl-by-de/2.0 (Namensnennung). Die angezeigten Medien unterliegen möglicherweise zusätzlichen urheberrechtlichen Bedingungen, die an diesen ausgewiesen sind.

Empfohlene Zitierweise: „Haustyp 1: eingeschossig, Werkssiedlung Kierberg/Gruhl II“. In: KuLaDig, Kultur.Landschaft.Digital. URL: <https://www.kuladig.de/Objektansicht/BKM-20504003> (Abgerufen: 8. April 2026)

Copyright © LVR



RheinlandPfalz

